

# Carte technicien par région



Francis Roulland  
Technicien BGS  
MIDATEST  
Les Nauzes - 81580 SOUAL  
Tél : 05 63 82 52 83  
Fax : 05 63 75 54 59



Jacques Drouhet  
Technicien BGS  
COOPELSO  
27, lot Bellevue  
12150 SEVERAC LE CHATEAU  
Tél/répondeur: 05 65 71 66 22  
Fax : 05 65 47 64 14



Jean-Pierre Thébault  
Technicien BGS  
URCEO  
69 rue de la Motte Brulon - BP 80225  
35702 RENNES Cedex 7  
Tél : 02.99.87.95.95 Fax : 02.99.63.78.19



Thomas Géroville  
Technicien BGS  
BRUNE EXPANSION  
42, rue de Mulhouse  
21000 DIJON  
Tél : 03 80 68 67 10 - Fax : 03 80 38 08 11



Damien Lechat  
Technicien BGS  
AGIRE  
Saint Manvieu - BP 30281  
14653 CARPIQUET Cedex  
Tél : 02 31 80 71 41 - Fax : 02 31 80 17 09

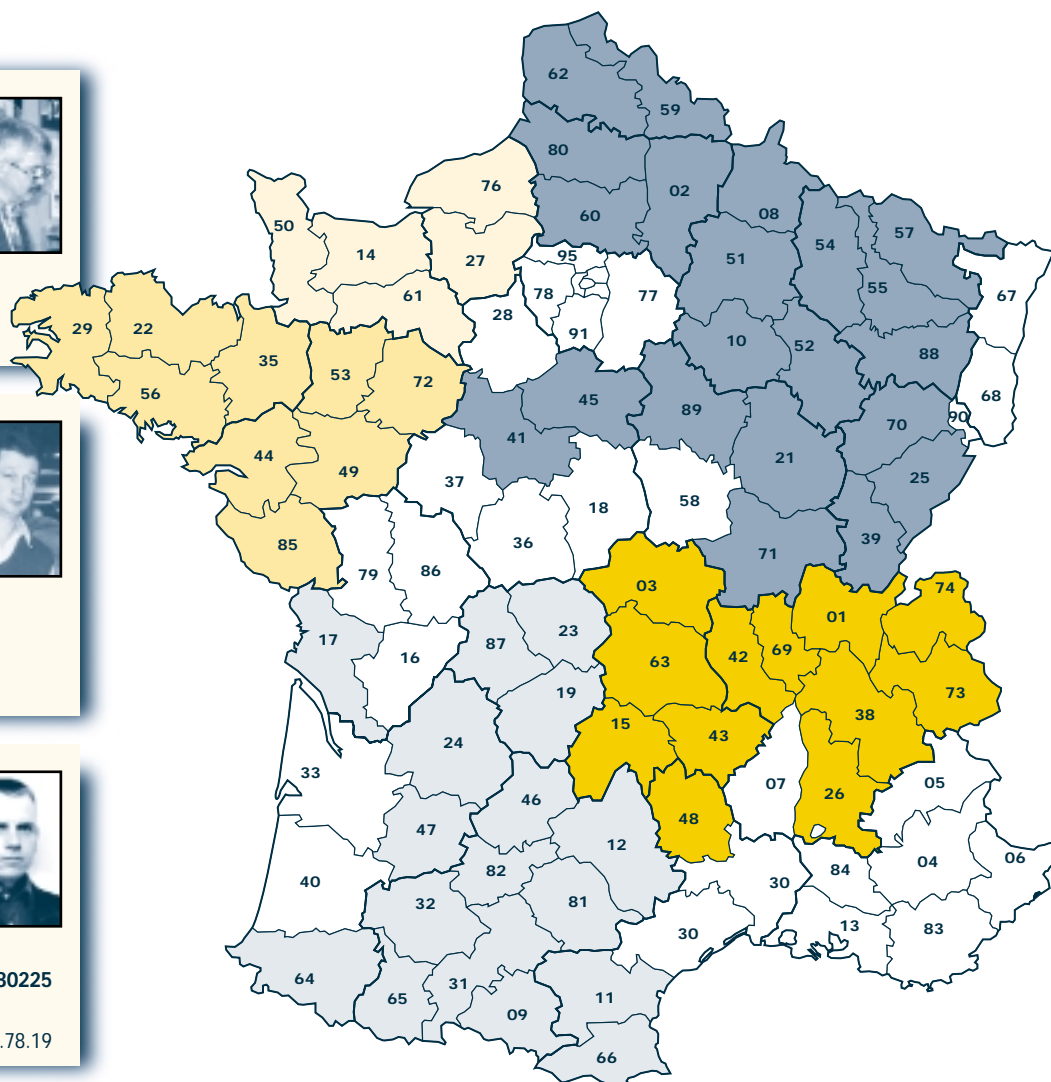
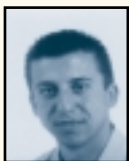

## Les techniciens BGS exercent leur activité au niveau :

- du contrôle morphologique réalisé dans le cadre des qualifications UPRA et dans celui du testage
- du schéma de sélection BGS création (sélection des animaux, accouplements, suivis)
- des expositions selon un programme établi à l'avance
- de la prospection pour aller à la rencontre des nouveaux éleveurs
- de l'information sur les caractéristiques des taureaux
- de la rédaction des publications BGS
- de l'animation (éleveurs, techniciens)

L'équipe des techniciens BGS s'élargit cette année avec Damien Lechat, technicien à AGIRE, qui aura en charge le pointage et le suivi du schéma sur la zone de sa coopérative ainsi que le reste de la Normandie. Nous lui souhaitons la bienvenue dans la famille de la Brune.