ISU 187

Loustic

Généalogie : **Biver x Traction Eludinemai x Payoff Baludimaie**
FR5455312858 - N° de travail :

PRODUCTION K-Caséine : BB								
CD	INEL	MP	MG	TP	TB	LAIT	FILLES	TRPX
68	73	58	65	2.1	2.7	1221	0	0

FONCTIONALITÉ					
Santé MA	0.7	Repro	0.3	Longévite	-0.3
Cellules	0.5	Fertilité Vaches	-0.2	Naissance	88
Mamm. cliniques	0.9	Fertilité Génisses	1.3	Vêlage	89
Vitesse traite	0.5	Int. Vêlage-IA1	-0.1		
Tempérament		Etat Corporel			

MORPHOLOGIE			-2	-1	0	1	2	Nbre de filles : 0
IMS		1.9						
Développement								
Hauteur sacrum	petite	1.8						grande
Profondeur Poitrine	faible	0.5						profonde
Largeur Poitrine	étroite							large
Profondeur Flanc	faible	0.7						profonde
Ligne Dessus	ensellée							droite
Type	mauvais	0.7						bon
Bassin								
Longueur Bassin	court							long
Largeur Hanches	étroite	0.4						large
Largeur Ischions	étroite							large
Inclinaison Bassin	renversé	0.2						incliné
Position Trochanter	en arr.							en avant
Membres		1.1						
Epaisseur Jarret	épais							fin
Angle Jarret	droit	-0.2						coudé
Angle du Pied	incliné	0.5						droit
Epaisseur Talon	faible	0.7						épais
Mamelle		1.6						
Dist. Plancher Jarret	basse	1.4						haute
Ligament	faible	0.3						fort
Hauteur Att. Arrière	basse	0.9						haute
Largeur Att. Arrière	étroite	0.3						large
Longueur Att. Avant	courte	1.2						longue
Force Attache Avant	relâchée							forte
Equilibre	quart ar							quart av
Ecart Avant	large	0.9						serré
Impl. Trayons Arr	externe	0.6						interne
Orientation Trayons	externe							interne
Longueur Trayons	courts	-0.6						longs
Diamètre Trayons	fins							gros

sexé

Dispo NOV

- N° 6 en France
- Famille Civette
- Forte production + taux !
- Très bonne morphologie
- Très complet

Eludine, Mère de LOUSTIC BALUDIMAIE, GMM

ISU 173

Lucky

Généalogie : **Verdi x Payssli Habile x Emerog Faience**
FR5356268021 - N° de travail :

PRODUCTION K-Caséine : BB								
CD	INEL	MP	MG	TP	TB	LAIT	FILLES	TRPX
68	51	38	59	1.7	1.1	812	0	0

FONCTIONALITÉ					
Santé MA	1.8	Repro	0.1	Longévite	0.8
Cellules	1.5	Fertilité Vaches	0.0	Naissance	87
Mamm. cliniques	1.8	Fertilité Génisses	-0.1	Vêlage	90
Vitesse traite	0.9	Int. Vêlage-IA1	0.3		
Tempérament		Etat Corporel			

MORPHOLOGIE			-2	-1	0	1	2	Nbre de filles : 0
IMS		1.0						
Développement								
Hauteur sacrum	petite	0.7						grande
Profondeur Poitrine	faible	0.3						profonde
Largeur Poitrine	étroite							large
Profondeur Flanc	faible	0.8						profonde
Ligne Dessus	ensellée							droite
Type	mauvais	0.4						bon
Bassin								
Longueur Bassin	court							long
Largeur Hanches	étroite	0.8						large
Largeur Ischions	étroite							large
Inclinaison Bassin	renversé	0.7						incliné
Position Trochanter	en arr.							en avant
Membres		0.7						
Epaisseur Jarret	épais							fin
Angle Jarret	droit	-0.5						coudé
Angle du Pied	incliné	0.2						droit
Epaisseur Talon	faible	0.2						épais
Mamelle		0.7						
Dist. Plancher Jarret	basse	0.7						haute
Ligament	faible	0.1						fort
Hauteur Att. Arrière	basse	0.0						haute
Largeur Att. Arrière	étroite	0.2						large
Longueur Att. Avant	courte	0.2						longue
Force Attache Avant	relâchée							forte
Equilibre	quart ar							quart av
Ecart Avant	large	0.3						serré
Impl. Trayons Arr	externe	-0.3						interne
Orientation Trayons	externe							interne
Longueur Trayons	courts	-0.8						longs
Diamètre Trayons	fins							gros

sexé

Dispo JUILLET

- Famille Nanou
- Lait et taux
- Très bon STMA
- Très bon bassin
- Morphologie complète

Habile, mère de LUCKY

Totem, AGMM

ISU 172

Jacarta

Généalogie : **Hulk x Vasir Gavasir775 x Vigor Electrode**
FR7256991280 - N° de travail :

PRODUCTION K-Caséine : **BB**								
CD	INEL	MP	MG	TP	TB	LAIT	FILLES	TRPX
70	48	41	33	1.7	-0.5	914	0	0

FONCTIONALITÉ					
Santé MA	1.1	Repro	0.3	Longévite	1.5
Cellules	0.7	Fertilité Vaches	0.4	Naissance	89
Mamm. cliniques	1.5	Fertilité Génisses	-0.6	Vêlage	90
Vitesse traite	0.2	Int. Vêlage-IA1	0.6		
Tempérament		Etat Corporel			

MORPHOLOGIE			-2	-1	0	1	2	Nbre de filles : 0
IMS		1.6						
Développement								
Hauteur sacrum	petite	0.7						grande
Profondeur Poitrine	faible	0.1						profonde
Largeur Poitrine	étroite							large
Profondeur Flanc	faible	-0.1						profonde
Ligne Dessus	ensellée							droite
Type	mauvais	0.4						bon
Bassin								
Longueur Bassin	court							long
Largeur Hanches	étroite	0.5						large
Largeur Ischions	étroite							large
Inclinaison Bassin	renversé	-0.1						incliné
Position Trochanter	en arr.							en avant
Membres		1.0						
Epaisseur Jarret	épais							fin
Angle Jarret	droit	0.0						coudé
Angle du Pied	incliné	0.0						droit
Epaisseur Talon	faible	0.0						épais
Mamelle		1.8						
Dist. Plancher Jarret	basse	1.4						haute
Ligament	faible	0.6						fort
Hauteur Att. Arrière	basse	0.7						haute
Largeur Att. Arrière	étroite	0.4						large
Longueur Att. Avant	courte	1.1						longue
Force Attache Avant	relâchée							forte
Equilibre	quart ar							quart av
Ecart Avant	large	1.6						serré
Impl. Trayons Arr	externe	1.3						interne
Orientation Trayons	externe							interne
Longueur Trayons	courts	-1.0						longs
Diamètre Trayons	fins							gros

Nouveau

- Famille Heureuse
- Combinaison lait et TP
- Très bon en MA
- Positif en fonctionnels
- Très complet

Nebuleuse, AAGMM de JACARTA

ISU 170

Lego

Généalogie : **Verdi x Fernando Hysterie x Vigor Exquise**
FR1215116953 - N° de travail :

Dispo AOUT

PRODUCTION K-Caséine : **BB**								
CD	INEL	MP	MG	TP	TB	LAIT	FILLES	TRPX
68	50	39	43	2.5	2.6	763	0	0

FONCTIONALITÉ					
Santé MA	1.4	Repro	0.4	Longévite	1.4
Cellules	1.0	Fertilité Vaches	0.1	Naissance	88
Mamm. cliniques	1.6	Fertilité Génisses	0.8	Vêlage	91
Vitesse traite	0.4	Int. Vêlage-IA1	0.2		
Tempérament		Etat Corporel			

MORPHOLOGIE			-2	-1	0	1	2	Nbre de filles : 0
IMS		0.7						
Développement								
Hauteur sacrum	petite	0.3						grande
Profondeur Poitrine	faible	-0.2						profonde
Largeur Poitrine	étroite							large
Profondeur Flanc	faible	0.3						profonde
Ligne Dessus	ensellée							droite
Type	mauvais	0.4						bon
Bassin								
Longueur Bassin	court							long
Largeur Hanches	étroite	0.7						large
Largeur Ischions	étroite							large
Inclinaison Bassin	renversé	0.7						incliné
Position Trochanter	en arr.							en avant
Membres		0.7						
Epaisseur Jarret	épais							fin
Angle Jarret	droit	-0.3						coudé
Angle du Pied	incliné	0.0						droit
Epaisseur Talon	faible	0.0						épais
Mamelle		0.6						
Dist. Plancher Jarret	basse	0.3						haute
Ligament	faible	0.4						fort
Hauteur Att. Arrière	basse	0.1						haute
Largeur Att. Arrière	étroite	0.7						large
Longueur Att. Avant	courte	0.4						longue
Force Attache Avant	relâchée							forte
Equilibre	quart ar							quart av
Ecart Avant	large	-0.1						serré
Impl. Trayons Arr	externe	0.1						interne
Orientation Trayons	externe							interne
Longueur Trayons	courts	-0.8						longs
Diamètre Trayons	fins							gros

- Famille Traction
- Excellent TP
- Très bon en STMA
- Très bon Bassin
- Profil complet

Hystérie, Mère de LEGO

ISU 168

Jogging

B2C

Généalogie : **Zephir x Dally Hawaienne x President Altesse**
FR4427424317 - N° de travail :

PRODUCTION K-Caséine : **BB**								
CD	INEL	MP	MG	TP	TB	LAIT	FILLES	TRPX
70	50	35	46	3.7	6.0	128	0	0

FONCTIONALITÉ					
Santé MA	1.4	Repro	0.1	Longévite	0.1
Cellules	1.0	Fertilité Vaches	-0.1	Naissance	89
Mamm. cliniques	1.6	Fertilité Génisses	1.6	Vêlage	89
Vitesse traite	1.6	Int. Vêlage-IA1	-1.2		
Tempérament		Etat Corporel			

MORPHOLOGIE			-2	-1	0	1	2	Nbre de filles : 0
IMS		1.3						
Développement								
Hauteur sacrum	petite	1.1						grande
Profondeur Poitrine	faible	0.0						profonde
Largeur Poitrine	étroite							large
Profondeur Flanc	faible	0.1						profonde
Ligne Dessus	ensellée							droite
Type	mauvais	0.5						bon
Bassin								
Longueur Bassin	court							long
Largeur Hanches	étroite	0.4						large
Largeur Ischions	étroite							large
Inclinaison Bassin	renversé	0.4						incliné
Position Trochanter	en arr.							en avant
Membres		1.3						
Epaisseur Jarret	épais							fin
Angle Jarret	droit	-0.2						coudé
Angle du Pied	incliné	1.0						droit
Epaisseur Talon	faible	0.5						épais
Mamelle		1.1						
Dist. Plancher Jarret	basse	1.2						haute
Ligament	faible	-0.2						fort
Hauteur Att. Arrière	basse	0.5						haute
Largeur Att. Arrière	étroite	0.2						large
Longueur Att. Avant	courte	0.8						longue
Force Attache Avant	relâchée							forte
Equilibre	quart ar							quart av
Ecart Avant	large	0.1						serré
Impl. Trayons Arr	externe	0.0						interne
Orientation Trayons	externe							interne
Longueur Trayons	courts	-0.5						longs
Diamètre Trayons	fins							gros

Nouveau

- Famille Parisienne
- Taux EXCEPTIONNELS
- Solide en MA et ME
- Positif en fonctionnels

Hawaienne, mère de JOGGING

ISU 168

Jeroboam

Généalogie : **Hulk x Payssli Garigue x Nesta Energy**
FR2130591415 - N° de travail :

PRODUCTION K-Caséine : BB								
CD	INEL	MP	MG	TP	TB	LAIT	FILLES	TRPX
70	39	37	18	0.4	-2.0	864	0	0

FONCTIONALITÉ					
Santé MA	1.2	Repro	1.4	Longévite	0.8
Cellules	0.7	Fertilité Vaches	1.3	Naissance	90
Mamm. cliniques	1.7	Fertilité Génisses	0.0	Vêlage	90
Vitesse traite	0.6	Int. Vêlage-IA1	1.3		
Tempérament		Etat Corporel			

MORPHOLOGIE			-2	-1	0	1	2	Nbre de filles : 0
IMS		1.2						
Développement								
Hauteur sacrum	petite	0.3						grande
Profondeur Poitrine	faible	-0.1						profonde
Largeur Poitrine	étroite							large
Profondeur Flanc	faible	-0.4						profonde
Ligne Dessus	ensellée							droite
Type	mauvais	0.7						bon
Bassin								
Longueur Bassin	court							long
Largeur Hanches	étroite	0.4						large
Largeur Ischions	étroite							large
Inclinaison Bassin	renversé	-0.1						incliné
Position Trochanter	en arr.							en avant
Membres		1.0						
Epaisseur Jarret	épais							fin
Angle Jarret	droit	-0.1						coudé
Angle du Pied	incliné	0.1						droit
Epaisseur Talon	faible	0.4						épais
Mamelle		1.5						
Dist. Plancher Jarret	basse	1.3						haute
Ligament	faible	-0.1						fort
Hauteur Att. Arrière	basse	1.1						haute
Largeur Att. Arrière	étroite	0.5						large
Longueur Att. Avant	courte	0.5						longue
Force Attache Avant	relâchée							forte
Equilibre	quart ar							quart av
Ecart Avant	large	0.9						serré
Impl. Trayons Arr	externe	0.8						interne
Orientation Trayons	externe							interne
Longueur Trayons	courts	-1.1						longs
Diamètre Trayons	fins							gros

sexé

- Lignée US de PAYOFF
- Potentiel lait
- Leader en REPRO
- Très bon en MA
- Profil facile d'emploi

Garrigue, Mère de JEROBOAM

LASER PF

Falk x Vigor Futée x Prince Cerise

K-caséine :BB

PRODUCTION

Index génomiques - base FR — 0 Filles

cd	ISU	INEL	MP	MG	TP	TB	Lait
	166	55	45	48	0,3	2,4	1159

FONCTIONNALITE

Index génomiques - base FR

Cellules	0,2	Fertilité vaches	-0,1
MaCL	0,5	Fertilité génisses	0,5
STMA	0,4	IVIA1	0,1
Vitesse Traite	0,6	REPRO	0,1
Naissance	90	Longévité	0,3

MORPHOLOGIE

Index génomiques - base FR — 0 Filles

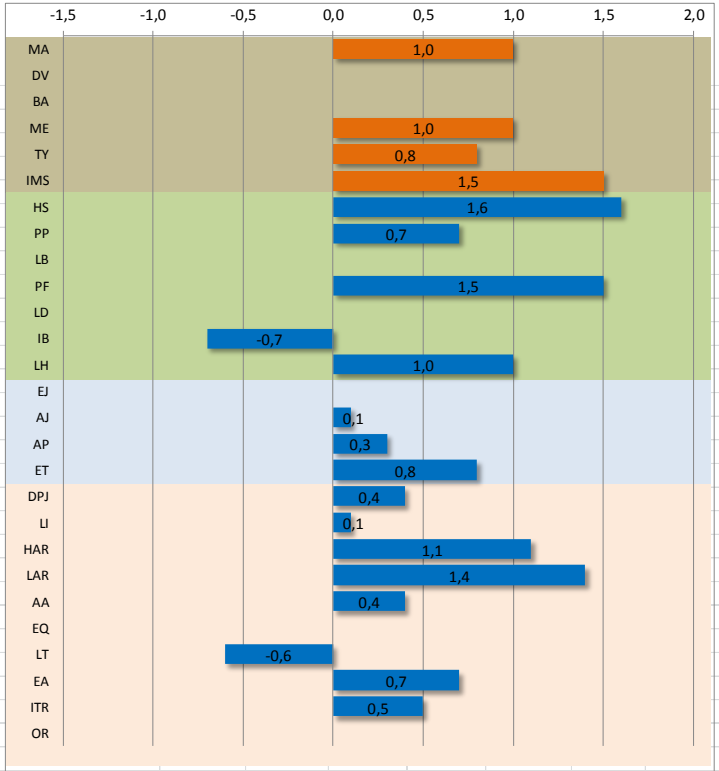

Sexé

Dispo NOV

- Nouvelle famille
- Demi-sœur de la Miss BGS 2016
- Très laitier et TB élevé
- Beaucoup de solidité
- Naissances faciles

FUTEE, mère de LASER PF

INTIME PF (Greenwich)
Demi-sœur de LASER PF

ISU 166

Lacker

Généalogie : Hacker x Payout 210 x Hegall Belinda
FR5455317567 - N° de travail :

PRODUCTION K-Caséine : AB								
CD	INEL	MP	MG	TP	TB	LAIT	FILLES	TRPX
70	41	36	25	0.4	0.4	818	0	0

FONCTIONALITÉ					
Santé MA	1.4	Repro	1.0	Longévite	1.0
Cellules	1.2	Fertilité Vaches	1.1	Naissance	90
Mamm. cliniques	1.3	Fertilité Génisses	0.0	Vêlage	90
Vitesse traite	0.4	Int. Vêlage-IA1	0.7		
Tempérament		Etat Corporel			

MORPHOLOGIE			-2	-1	0	1	2	Nbre de filles : 0
IMS		0.8						
Développement								
Hauteur sacrum	petite	0.0						grande
Profondeur Poitrine	faible	0.2						profonde
Largeur Poitrine	étroite							large
Profondeur Flanc	faible	0.1						profonde
Ligne Dessus	ensellée							droite
Type	mauvais	-0.5						bon
Bassin								
Longueur Bassin	court							long
Largeur Hanches	étroite	0.0						large
Largeur Ischions	étroite							large
Inclinaison Bassin	renversé	0.1						incliné
Position Trochanter	en arr.							en avant
Membres		1.0						
Epaisseur Jarret	épais							fin
Angle Jarret	droit	-0.4						coudé
Angle du Pied	incliné	-0.1						droit
Epaisseur Talon	faible	0.1						épais
Mamelle		0.8						
Dist. Plancher Jarret	basse	1.0						haute
Ligament	faible	-0.1						fort
Hauteur Att. Arrière	basse	0.4						haute
Largeur Att. Arrière	étroite	-0.5						large
Longueur Att. Avant	courte	0.6						longue
Force Attache Avant	relâchée							forte
Equilibre	quart ar							quart av
Ecart Avant	large	0.5						serré
Impl. Trayons Arr	externe	0.4						interne
Orientation Trayons	externe							interne
Longueur Trayons	courts	-0.7						longs
Diamètre Trayons	fins							gros

Nouveau

- Famille Belinda (Allemagne)
- Profil lait
- EXTRA en fonctionnels
- Morphologie fonctionnelle
- Mamelle peu volumineuse

BELINDA, GMM de LACKER

ISU 163

Lion Gp

Généalogie : Bigshow x Glenn Glena Gp x Vigor Douane
FR1215116939 - N° de travail :

PRODUCTION K-Caséine : BB								
CD	INEL	MP	MG	TP	TB	LAIT	FILLES	TRPX
68	33	28	18	2.1	0.9	308	0	0

FONCTIONALITÉ					
Santé MA	1.8	Repro	0.8	Longévite	0.4
Cellules	1.4	Fertilité Vaches	0.5	Naissance	89
Mamm. cliniques	1.9	Fertilité Génisses	0.2	Vêlage	91
Vitesse traite	0.7	Int. Vêlage-IA1	1.1		
Tempérament		Etat Corporel			

MORPHOLOGIE — Nbre de filles : 0

			-2	-1	0	1	2
IMS		1.2					
Développement							
Hauteur sacrum	petite	0.6					grande
Profondeur Poitrine	faible	0.4					profonde
Largeur Poitrine	étroite						large
Profondeur Flanc	faible	0.3					profonde
Ligne Dessus	ensellée						droite
Type	mauvais	0.2					bon
Bassin							
Longueur Bassin	court						long
Largeur Hanches	étroite	0.6					large
Largeur Ischions	étroite						large
Inclinaison Bassin	renversé	-0.2					incliné
Position Trochanter	en arr.						en avant
Membres		0.9					
Epaisseur Jarret	épais						fin
Angle Jarret	droit	-0.5					coudé
Angle du Pied	incliné	0.5					droit
Epaisseur Talon	faible	0.7					épais
Mamelle		1.3					
Dist. Plancher Jarret	basse	0.9					haute
Ligament	faible	0.3					fort
Hauteur Att. Arrière	basse	0.2					haute
Largeur Att. Arrière	étroite	0.9					large
Longueur Att. Avant	courte	0.4					longue
Force Attache Avant	relâchée						forte
Equilibre	quart ar						quart av
Ecart Avant	large	0.7					serré
Impl. Trayons Arr	externe	0.4					interne
Orientation Trayons	externe						interne
Longueur Trayons	courts	-1.3					longs
Diamètre Trayons	fins						gros

sexé

Dispo JUILLET

- Famille Douane (Nanou)
- Profil TAUX
- Très bon STMA et REPRO
- Morphologie solide
- Montage original

GLENA GP, Mère de LION GP DOUANE, GMM

ISU 161

Jilval

Généalogie : **Paris x Alibaba Helva x Zeus CH Clairière**
FR4815018363 - N° de travail :

PRODUCTION K-Caséine :								
CD	INEL	MP	MG	TP	TB	LAIT	FILLES	TRPX
68	38	32	24	1.9	-0.5	627	0	0

FONCTIONALITÉ					
Santé MA	1.6	Repro	0.4	Longévite	0.6
Cellules	1.1	Fertilité Vaches	0.3	Naissance	89
Mamm. cliniques	1.9	Fertilité Génisses	0.4	Vêlage	90
Vitesse traite	0.7	Int. Vêlage-IA1	0.2		
Tempérament		Etat Corporel			

MORPHOLOGIE			-2	-1	0	1	2	Nbre de filles : 0
IMS		1.0						
Développement								
Hauteur sacrum	petite	1.2						grande
Profondeur Poitrine	faible	0.1						profonde
Largeur Poitrine	étroite							large
Profondeur Flanc	faible	-0.2						profonde
Ligne Dessus	ensellée							droite
Type	mauvais	0.2						bon
Bassin								
Longueur Bassin	court							long
Largeur Hanches	étroite	0.1						large
Largeur Ischions	étroite							large
Inclinaison Bassin	renversé	-0.1						incliné
Position Trochanter	en arr.							en avant
Membres		0.5						
Epaisseur Jarret	épais							fin
Angle Jarret	droit	-1.2						coudé
Angle du Pied	incliné	0.5						droit
Epaisseur Talon	faible	0.6						épais
Mamelle		1.1						
Dist. Plancher Jarret	basse	1.5						haute
Ligament	faible	0.1						fort
Hauteur Att. Arrière	basse	0.4						haute
Largeur Att. Arrière	étroite	0.2						large
Longueur Att. Avant	courte	-0.5						longue
Force Attache Avant	relâchée							forte
Equilibre	quart ar							quart av
Ecart Avant	large	0.5						serré
Impl. Trayons Arr	externe	0.2						interne
Orientation Trayons	externe							interne
Longueur Trayons	courts	-1.0						longs
Diamètre Trayons	fins							gros

Nouveau

- Famille ARVE (Suisse)
- TP élevé
- Mamelles hautes
- Bons fonctionnels
- Membres solides

HELVA, Mère de JILVAL

CLAIRIERE (Zeus CH) GMM

ISU 161

Jerry

Généalogie : **Anibal x Huxoy Histoire44 x Talc Féérie**
FR1215123245 - N° de travail :

PRODUCTION K-Caséine :								
CD	INEL	MP	MG	TP	TB	LAIT	FILLES	TRPX
70	36	30	35	-0.3	0.2	940	0	0

FONCTIONALITÉ					
Santé MA	1.0	Repro	0.8	Longévite	1.2
Cellules	0.7	Fertilité Vaches	0.2	Naissance	90
Mamm. cliniques	1.2	Fertilité Génisses	0.9	Vêlage	90
Vitesse traite	0.1	Int. Vêlage-IA1	0.8		
Tempérament		Etat Corporel			

MORPHOLOGIE			-2	-1	0	1	2	Nbre de filles : 0
IMS		1.4						
Développement								
Hauteur sacrum	petite	1.1						grande
Profondeur Poitrine	faible	0.4						profonde
Largeur Poitrine	étroite							large
Profondeur Flanc	faible	0.8						profonde
Ligne Dessus	ensellée							droite
Type	mauvais	0.9						bon
Bassin								
Longueur Bassin	court							long
Largeur Hanches	étroite	0.8						large
Largeur Ischions	étroite							large
Inclinaison Bassin	renversé	-0.6						incliné
Position Trochanter	en arr.							en avant
Membres		1.5						
Epaisseur Jarret	épais							fin
Angle Jarret	droit	-0.3						coudé
Angle du Pied	incliné	0.4						droit
Epaisseur Talon	faible	0.3						épais
Mamelle		1.0						
Dist. Plancher Jarret	basse	0.8						haute
Ligament	faible	-0.1						fort
Hauteur Att. Arrière	basse	0.4						haute
Largeur Att. Arrière	étroite	0.5						large
Longueur Att. Avant	courte	0.7						longue
Force Attache Avant	relâchée							forte
Equilibre	quart ar							quart av
Ecart Avant	large	0.9						serré
Impl. Trayons Arr	externe	0.9						interne
Orientation Trayons	externe							interne
Longueur Trayons	courts	-0.3						longs
Diamètre Trayons	fins							gros

Nouveau

- Famille Urgèle
- Potentiel lait
- STMA et REPRO très bons
- Morphologie complète et solide

HISTOIRE, Mère de JERRY FEERIE (Talc) GMM

ISU 157

Leader

Généalogie : **Biver x Fernando Haoubine x Elevation Capucine**
FR6510384514 - N° de travail :

PRODUCTION K-Caséine : **BB**								
CD	INEL	MP	MG	TP	TB	LAIT	FILLES	TRPX
68	33	29	28	-0.1	-2.0	589	0	0

FONCTIONALITÉ					
Santé MA	1.0	Repro	0.0	Longévite	0.6
Cellules	0.8	Fertilité Vaches	-0.1	Naissance	89
Mamm. cliniques	1.1	Fertilité Génisses	0.2	Vêlage	90
Vitesse traite	-0.3	Int. Vêlage-IA1	0.1		
Tempérament		Etat Corporel			

MORPHOLOGIE			-2	-1	0	1	2	Nbre de filles : 0
IMS		2.0						
Développement								
Hauteur sacrum	petite	1.9						grande
Profondeur Poitrine	faible	1.2						profonde
Largeur Poitrine	étroite							large
Profondeur Flanc	faible	2.2						profonde
Ligne Dessus	ensellée							droite
Type	mauvais	0.4						bon
Bassin								
Longueur Bassin	court							long
Largeur Hanches	étroite	1.1						large
Largeur Ischions	étroite							large
Inclinaison Bassin	renversé	0.2						incliné
Position Trochanter	en arr.							en avant
Membres		0.5						
Epaisseur Jarret	épais							fin
Angle Jarret	droit	0.9						coudé
Angle du Pied	incliné	0.0						droit
Epaisseur Talon	faible	0.7						épais
Mamelle		1.3						
Dist. Plancher Jarret	basse	1.1						haute
Ligament	faible	0.2						fort
Hauteur Att. Arrière	basse	0.9						haute
Largeur Att. Arrière	étroite	0.8						large
Longueur Att. Avant	courte	0.9						longue
Force Attache Avant	relâchée							forte
Equilibre	quart ar							quart av
Ecart Avant	large	0.4						serré
Impl. Trayons Arr	externe	0.2						interne
Orientation Trayons	externe							interne
Longueur Trayons	courts	-0.2						longs
Diamètre Trayons	fins							gros

Dispo JUILLET

- Nouvelle famille
- Pedigree facile d'emploi
- EX en format
- Très bonnes mamelles
- Profil complet

ISU 157

Japon

Généalogie : **Vassli x Prohuvo Gironde x Zeus CH Bourgogne**
FR2139261662 - N° de travail :

PRODUCTION K-Caséine : **BB**								
CD	INEL	MP	MG	TP	TB	LAIT	FILLES	TRPX
70	52	44	57	-1.8	-0.2	1531	0	0

FONCTIONALITÉ					
Santé MA	0.5	Repro	-0.6	Longévite	0.7
Cellules	0.4	Fertilité Vaches	-0.3	Naissance	87
Mamm. cliniques	0.6	Fertilité Génisses	-0.8	Vêlage	90
Vitesse traite	0.8	Int. Vêlage-IA1	-0.2		
Tempérament		Etat Corporel			

MORPHOLOGIE			-2	-1	0	1	2	Nbre de filles : 0
IMS		1.2						
Développement								
Hauteur sacrum	petite	1.7						grande
Profondeur Poitrine	faible	0.6						profonde
Largeur Poitrine	étroite							large
Profondeur Flanc	faible	1.1						profonde
Ligne Dessus	ensellée							droite
Type	mauvais	0.1						bon
Bassin								
Longueur Bassin	court							long
Largeur Hanches	étroite	1.0						large
Largeur Ischions	étroite							large
Inclinaison Bassin	renversé	-0.1						incliné
Position Trochanter	en arr.							en avant
Membres		0.1						
Epaisseur Jarret	épais							fin
Angle Jarret	droit	-0.8						coudé
Angle du Pied	incliné	0.0						droit
Epaisseur Talon	faible	0.4						épais
Mamelle		0.9						
Dist. Plancher Jarret	basse	0.3						haute
Ligament	faible	0.3						fort
Hauteur Att. Arrière	basse	0.1						haute
Largeur Att. Arrière	étroite	0.4						large
Longueur Att. Avant	courte	0.9						longue
Force Attache Avant	relâchée							forte
Equilibre	quart ar							quart av
Ecart Avant	large	0.2						serré
Impl. Trayons Arr	externe	0.3						interne
Orientation Trayons	externe							interne
Longueur Trayons	courts	-1.6						longs
Diamètre Trayons	fins							gros

- Famille Japonaise
- Fort potentiel lait
- Extra en format et bassin
- Morphologie complète

Gironde, mère de JAPON

Tokyo (AGMM)

ISU 153

Jetset

Généalogie : **Vivid x Zeus Ch Dinette x Eagle Alouette**
FR2139261698 - N° de travail :

PRODUCTION K-Caséine :								
CD	INEL	MP	MG	TP	TB	LAIT	FILLES	TRPX
70	28	23	13	2.2	2.2	230	0	0

FONCTIONALITÉ					
Santé MA	0.8	Repro	1.0	Longévite	1.3
Cellules	0.8	Fertilité Vaches	0.7	Naissance	90
Mamm. cliniques	0.7	Fertilité Génisses	0.2	Vêlage	89
Vitesse traite	0.1	Int. Vêlage-IA1	1.1		
Tempérament		Etat Corporel			

MORPHOLOGIE			-2	-1	0	1	2	Nbre de filles : 0
IMS		1.2						
Développement								
Hauteur sacrum	petite	0.2						grande
Profondeur Poitrine	faible	0.3						profonde
Largeur Poitrine	étroite							large
Profondeur Flanc	faible	0.3						profonde
Ligne Dessus	ensellée							droite
Type	mauvais	-0.8						bon
Bassin								
Longueur Bassin	court							long
Largeur Hanches	étroite	0.5						large
Largeur Ischions	étroite							large
Inclinaison Bassin	renversé	1.2						incliné
Position Trochanter	en arr.							en avant
Membres		1.2						
Epaisseur Jarret	épais							fin
Angle Jarret	droit	-0.4						coudé
Angle du Pied	incliné	0.3						droit
Epaisseur Talon	faible	0.9						épais
Mamelle		1.0						
Dist. Plancher Jarret	basse	0.4						haute
Ligament	faible	0.3						fort
Hauteur Att. Arrière	basse	0.2						haute
Largeur Att. Arrière	étroite	0.7						large
Longueur Att. Avant	courte	0.5						longue
Force Attache Avant	relâchée							forte
Equilibre	quart ar							quart av
Ecart Avant	large	1.0						serré
Impl. Trayons Arr	externe	0.5						interne
Orientation Trayons	externe							interne
Longueur Trayons	courts	-1.4						longs
Diamètre Trayons	fins							gros

Nouveau

- Famille Alouette
- Profil TAUX
- Excellent Bassin
- Très bon REPRO
- Profil complet

DINETTE, Mère de JETSET

ISU 152

Jerome

Généalogie : **Hugor Fbs x Vasir Gamine x Denmark Séverine**
FR1214042733 - N° de travail :

PRODUCTION K-Caséine : **AB**

CD	INEL	MP	MG	TP	TB	LAIT	FILLES	TRPX
68	40	30	43	0.9	1.7	673	0	0

FONCTIONALITÉ

Santé MA	0.6	Repro	0.1	Longévite	0.1
Cellules	0.5	Fertilité Vaches	-0.1	Naissance	89
Mamm. cliniques	0.6	Fertilité Génisses	-0.6	Vêlage	89
Vitesse traite	0.1	Int. Vêlage-IA1	1.0		
Tempérament		Etat Corporel			

MORPHOLOGIE Nbre de filles : 0

			-2	-1	0	1	2
IMS		1.3					
Développement							
Hauteur sacrum	petite	1.9					grande
Profondeur Poitrine	faible	0.5					profonde
Largeur Poitrine	étroite						large
Profondeur Flanc	faible	1.2					profonde
Ligne Dessus	ensellée						droite
Type	mauvais	0.4					bon
Bassin							
Longueur Bassin	court						long
Largeur Hanches	étroite	0.7					large
Largeur Ischions	étroite						large
Inclinaison Bassin	renversé	-0.1					incliné
Position Trochanter	en arr.						en avant
Membres		0.4					
Epaisseur Jarret	épais						fin
Angle Jarret	droit	-1.0					coudé
Angle du Pied	incliné	0.6					droit
Epaisseur Talon	faible	0.3					épais
Mamelle		1.0					
Dist. Plancher Jarret	basse	1.0					haute
Ligament	faible	0.4					fort
Hauteur Att. Arrière	basse	0.8					haute
Largeur Att. Arrière	étroite	0.0					large
Longueur Att. Avant	courte	0.2					longue
Force Attache Avant	relâchée						forte
Equilibre	quart ar						quart av
Ecart Avant	large	0.3					serré
Impl. Trayons Arr	externe	0.4					interne
Orientation Trayons	externe						interne
Longueur Trayons	courts	-0.7					longs
Diamètre Trayons	fins						gros

Nouveau

- Nouvelle famille
- Equilibre lait et taux
- EX en développement
- Morphologie complète

ISU 182

Isold

Généalogie : **Husold x Fernando Ganabelle x Dynasty Anabelle**
FR1214005319 - N° de travail :

PRODUCTION K-Caséine : **AB**								
CD	INEL	MP	MG	TP	TB	LAIT	FILLES	TRPX
70	60	52	46	0.6	-0.6	1320	0	0

FONCTIONALITÉ					
Santé MA	1.4	Repro	1.0	Longévite	1.3
Cellules	1.0	Fertilité Vaches	0.8	Naissance	91
Mamm. cliniques	1.7	Fertilité Génisses	1.1	Vêlage	90
Vitesse traite	0.5	Int. Vêlage-IA1	0.2		
Tempérament		Etat Corporel			

MORPHOLOGIE			-2	-1	0	1	2	Nbre de filles : 0
IMS		0.6						
Développement								
Hauteur sacrum	petite	0.5						grande
Profondeur Poitrine	faible	0.1						profonde
Largeur Poitrine	étroite							large
Profondeur Flanc	faible	0.4						profonde
Ligne Dessus	ensellée							droite
Type	mauvais	1.3						bon
Bassin								
Longueur Bassin	court							long
Largeur Hanches	étroite	0.7						large
Largeur Ischions	étroite							large
Inclinaison Bassin	renversé	-0.3						incliné
Position Trochanter	en arr.							en avant
Membres		0.2						
Epaisseur Jarret	épais							fin
Angle Jarret	droit	-0.8						coudé
Angle du Pied	incliné	0.0						droit
Epaisseur Talon	faible	0.0						épais
Mamelle		0.7						
Dist. Plancher Jarret	basse	0.5						haute
Ligament	faible	-0.2						fort
Hauteur Att. Arrière	basse	0.7						haute
Largeur Att. Arrière	étroite	0.8						large
Longueur Att. Avant	courte	0.7						longue
Force Attache Avant	relâchée							forte
Equilibre	quart ar							quart av
Ecart Avant	large	-0.1						serré
Impl. Trayons Arr	externe	0.0						interne
Orientation Trayons	externe							interne
Longueur Trayons	courts	-0.3						longs
Diamètre Trayons	fins							gros

sexé

- Famille Tigelle (100 000 kg)
- Forte production
- Très bon STMA et REPRO
- Morphologie complète

Tigelle (AGMM) en 6ème lactation

ISU 149

Indiana

Généalogie : **Brookings x Vigor Eureka x Pronto 5383**
FR3556493157 - N° de travail :

PRODUCTION K-Caséine : **AB**								
CD	INEL	MP	MG	TP	TB	LAIT	FILLES	TRPX
71	28	20	30	1.6	1.4	433	0	0

FONCTIONALITÉ					
Santé MA	1.0	Repro	0.2	Longévite	1.3
Cellules	0.9	Fertilité Vaches	0.0	Naissance	91
Mamm. cliniques	1.0	Fertilité Génisses	-0.2	Vêlage	90
Vitesse traite	0.7	Int. Vêlage-IA1	0.7		
Tempérament		Etat Corporel			

MORPHOLOGIE			-2	-1	0	1	2	Nbre de filles : 0
IMS		1.1						
Développement								
Hauteur sacrum	petite	0.4						grande
Profondeur Poitrine	faible	0.3						profonde
Largeur Poitrine	étroite							large
Profondeur Flanc	faible	0.6						profonde
Ligne Dessus	ensellée							droite
Type	mauvais	0.2						bon
Bassin								
Longueur Bassin	court							long
Largeur Hanches	étroite	0.4						large
Largeur Ischions	étroite							large
Inclinaison Bassin	renversé	-0.3						incliné
Position Trochanter	en arr.							en avant
Membres		0.8						
Epaisseur Jarret	épais							fin
Angle Jarret	droit	0.1						coudé
Angle du Pied	incliné	-0.2						droit
Epaisseur Talon	faible	-0.1						épais
Mamelle		1.2						
Dist. Plancher Jarret	basse	0.7						haute
Ligament	faible	1.0						fort
Hauteur Att. Arrière	basse	0.8						haute
Largeur Att. Arrière	étroite	0.7						large
Longueur Att. Avant	courte	0.3						longue
Force Attache Avant	relâchée							forte
Equilibre	quart ar							quart av
Ecart Avant	large	1.4						serré
Impl. Trayons Arr	externe	0.6						interne
Orientation Trayons	externe							interne
Longueur Trayons	courts	-0.1						longs
Diamètre Trayons	fins							gros

sexé

- Famille SAMANTHA
- Très bons taux
- Bon STMA et REPRO
- Point fort MA
- Naissances très faciles
- Profil complet

Hemera, demi-sœur d'INDIANA

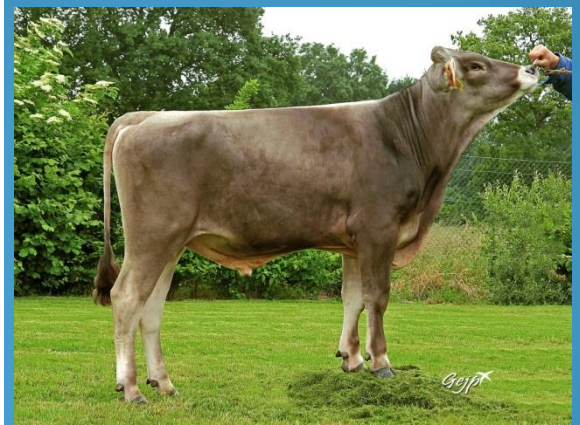

ISU 150

Istar

Généalogie : **Gentleman x Vigor Abf Elite x Pronto Brunette**
FR1214005320 - N° de travail :

PRODUCTION K-Caséine : **BB**								
CD	INEL	MP	MG	TP	TB	LAIT	FILLES	TRPX
68	22	20	6	1.4	0.3	297	0	0

FONCTIONALITÉ					
Santé MA	0.1	Repro	2.0	Longévite	0.5
Cellules	-0.1	Fertilité Vaches	1.6	Naissance	88
Mamm. cliniques	0.4	Fertilité Génisses	1.0	Vêlage	90
Vitesse traite	0.4	Int. Vêlage-IA1	1.4		
Tempérament		Etat Corporel			

MORPHOLOGIE			-2	-1	0	1	2	Nbre de filles : 0
IMS		1.6						
Développement								
Hauteur sacrum	petite	0.8						grande
Profondeur Poitrine	faible	0.6						profonde
Largeur Poitrine	étroite							large
Profondeur Flanc	faible	0.6						profonde
Ligne Dessus	ensellée							droite
Type	mauvais	0.5						bon
Bassin								
Longueur Bassin	court							long
Largeur Hanches	étroite	0.7						large
Largeur Ischions	étroite							large
Inclinaison Bassin	renversé	-0.1						incliné
Position Trochanter	en arr.							en avant
Membres		1.6						
Epaisseur Jarret	épais							fin
Angle Jarret	droit	-0.5						coudé
Angle du Pied	incliné	0.5						droit
Epaisseur Talon	faible	0.8						épais
Mamelle		1.4						
Dist. Plancher Jarret	basse	0.8						haute
Ligament	faible	-0.2						fort
Hauteur Att. Arrière	basse	0.5						haute
Largeur Att. Arrière	étroite	0.2						large
Longueur Att. Avant	courte	0.7						longue
Force Attache Avant	relâchée							forte
Equilibre	quart ar							quart av
Ecart Avant	large	1.6						serré
Impl. Trayons Arr	externe	0.2						interne
Orientation Trayons	externe							interne
Longueur Trayons	courts	-1.9						longs
Diamètre Trayons	fins							gros

sexé

- Famille Brunette
- N°1 REPRO !
- Fils de GENTLEMAN
- Mamelle +1,4
- Profil très complet

Doucette, pleine-sœur de la mère d'ISTAR

ISU 184

Kiba Anibal Fact

Généalogie : **Anibal x Huray Fragola x Playboy Tedesca**
CH120112742062 - N° de travail :

PRODUCTION K-Caséine : BB								
CD	INEL	MP	MG	TP	TB	LAIT	FILLES	TRPX
70	34	33	13	-0.6	-1.3	1089	0	0

FONCTIONALITÉ					
Santé MA	3.3	Repro	0.6	Longévite	2.0
Cellules	2.8	Fertilité Vaches	0.2	Naissance	88
Mamm. cliniques	3.4	Fertilité Génisses	0.0	Vêlage	90
Vitesse traite	0.1	Int. Vêlage-IA1	1.3		
Tempérament		Etat Corporel			

MORPHOLOGIE			-2	-1	0	1	2	Nbre de filles : 0
IMS		1.4						
Développement								
Hauteur sacrum	petite	0.4						grande
Profondeur Poitrine	faible	0.7						profonde
Largeur Poitrine	étroite							large
Profondeur Flanc	faible	0.6						profonde
Ligne Dessus	ensellée							droite
Type	mauvais	-0.3						bon
Bassin								
Longueur Bassin	court							long
Largeur Hanches	étroite	0.9						large
Largeur Ischions	étroite							large
Inclinaison Bassin	renversé	-0.4						incliné
Position Trochanter	en arr.							en avant
Membres		0.6						
Epaisseur Jarret	épais							fin
Angle Jarret	droit	-0.7						coudé
Angle du Pied	incliné	0.2						droit
Epaisseur Talon	faible	0.4						épais
Mamelle		1.7						
Dist. Plancher Jarret	basse	1.6						haute
Ligament	faible	0.0						fort
Hauteur Att. Arrière	basse	0.4						haute
Largeur Att. Arrière	étroite	0.6						large
Longueur Att. Avant	courte	0.8						longue
Force Attache Avant	relâchée							forte
Equilibre	quart ar							quart av
Ecart Avant	large	1.5						serré
Impl. Trayons Arr	externe	0.0						interne
Orientation Trayons	externe							interne
Longueur Trayons	courts	-0.4						longs
Diamètre Trayons	fins							gros

sexé

Nouveau

- Famille DELICATA
- Potentiel lait
- EX en STMA !
- Très bonnes mamelles
- ISU élevé et complet

FRAGOLA, mère de FACT

ISU 176

Gs Firewall

Généalogie : **Feuerstein x Vasir Schwani x Pronto Schelle**
AT000543781228 - N° de travail :

PRODUCTION K-Caséine :								
CD	INEL	MP	MG	TP	TB	LAIT	FILLES	TRPX
68	63	51	62	1.0	0.6	1392	0	0

FONCTIONALITÉ					
Santé MA	0.2	Repro	0.1	Longévite	1.1
Cellules	0.1	Fertilité Vaches	0.1	Naissance	87
Mamm. cliniques	0.4	Fertilité Génisses	0.2	Vêlage	90
Vitesse traite	0.8	Int. Vêlage-IA1	0.0		
Tempérament		Etat Corporel			

MORPHOLOGIE			-2	-1	0	1	2	Nbre de filles : 0
IMS		1.8						
Développement								
Hauteur sacrum	petite	2.1						grande
Profondeur Poitrine	faible	0.9						profonde
Largeur Poitrine	étroite							large
Profondeur Flanc	faible	1.4						profonde
Ligne Dessus	ensellée							droite
Type	mauvais	0.4						bon
Bassin								
Longueur Bassin	court							long
Largeur Hanches	étroite	1.3						large
Largeur Ischions	étroite							large
Inclinaison Bassin	renversé	0.1						incliné
Position Trochanter	en arr.							en avant
Membres		1.2						
Epaisseur Jarret	épais							fin
Angle Jarret	droit	-0.7						coudé
Angle du Pied	incliné	0.7						droit
Epaisseur Talon	faible	0.8						épais
Mamelle		1.1						
Dist. Plancher Jarret	basse	1.2						haute
Ligament	faible	0.1						fort
Hauteur Att. Arrière	basse	0.2						haute
Largeur Att. Arrière	étroite	-0.2						large
Longueur Att. Avant	courte	0.8						longue
Force Attache Avant	relâchée							forte
Equilibre	quart ar							quart av
Ecart Avant	large	0.6						serré
Impl. Trayons Arr	externe	0.5						interne
Orientation Trayons	externe							interne
Longueur Trayons	courts	-0.4						longs
Diamètre Trayons	fins							gros

Nouveau

- Gros index lait et taux élevés
- Beaucoup de développement
- Origine facile à utiliser
- Profil complet

FIREWALL

ISU 165

Vujo P

Généalogie : **Vasient x Vigor Olivia x Politan Julia**
CH120115491622 - N° de travail :

PRODUCTION K-Caséine : **BB**

CD	INEL	MP	MG	TP	TB	LAIT	FILLES	TRPX
68	35	31	15	1.9	0.4	652	0	0

FONCTIONALITÉ

Santé MA	1.4	Repro	1.2	Longévite	1.2
Cellules	1.2	Fertilité Vaches	0.9	Naissance	89
Mamm. cliniques	1.5	Fertilité Génisses	0.2	Vêlage	90
Vitesse traite	0.7	Int. Vêlage-IA1	1.3		
Tempérament		Etat Corporel			

MORPHOLOGIE — Nbre de filles : 0

			-2	-1	0	1	2
IMS		0.9					
Développement							
Hauteur sacrum	petite	1.2					grande
Profondeur Poitrine	faible	0.4					profonde
Largeur Poitrine	étroite						large
Profondeur Flanc	faible	0.0					profonde
Ligne Dessus	ensellée						droite
Type	mauvais	0.1					bon
Bassin							
Longueur Bassin	court						long
Largeur Hanches	étroite	0.9					large
Largeur Ischions	étroite						large
Inclinaison Bassin	renversé	-0.4					incliné
Position Trochanter	en arr.						en avant
Membres		1.3					
Epaisseur Jarret	épais						fin
Angle Jarret	droit	-1.0					coudé
Angle du Pied	incliné	0.6					droit
Epaisseur Talon	faible	0.3					épais
Mamelle		0.5					
Dist. Plancher Jarret	basse	1.0					haute
Ligament	faible	0.2					fort
Hauteur Att. Arrière	basse	0.2					haute
Largeur Att. Arrière	étroite	-0.5					large
Longueur Att. Avant	courte	-0.1					longue
Force Attache Avant	relâchée						forte
Equilibre	quart ar						quart av
Ecart Avant	large	-0.4					serré
Impl. Trayons Arr	externe	0.0					interne
Orientation Trayons	externe						interne
Longueur Trayons	courts	-0.5					longs
Diamètre Trayons	fins						gros

Sans corne

Nouveau

- Sans corne (50% des produits)
- Fils de VASIENT P
- Profil TAUX
- Excellent STMA et REPRO
- Bonne synthèse MA et ME

Olivia, Mère de VUJO P

ISU 164

Biver

Généalogie : **Blooming x Nesta Best x Moiado Bassora**
CH120094290070 - N° de travail :

PRODUCTION K-Caséine : **BB**								
CD	INEL	MP	MG	TP	TB	LAIT	FILLES	TRPX
70	48	40	33	2.1	1.0	635	0	0

FONCTIONALITÉ					
Santé MA	0.2	Repro	0.1	Longévite	-0.1
Cellules	0.1	Fertilité Vaches	-0.1	Naissance	90
Mamm. cliniques	0.3	Fertilité Génisses	0.5	Vêlage	88
Vitesse traite	0.1	Int. Vêlage-IA1	-0.1		
Tempérament		Etat Corporel			

MORPHOLOGIE			-2	-1	0	1	2	Nbre de filles : 0
IMS		2.5						
Développement								
Hauteur sacrum	petite	2.1						grande
Profondeur Poitrine	faible	0.9						profonde
Largeur Poitrine	étroite							large
Profondeur Flanc	faible	1.8						profonde
Ligne Dessus	ensellée							droite
Type	mauvais	0.4						bon
Bassin								
Longueur Bassin	court							long
Largeur Hanches	étroite	0.7						large
Largeur Ischions	étroite							large
Inclinaison Bassin	renversé	0.4						incliné
Position Trochanter	en arr.							en avant
Membres		1.6						
Epaisseur Jarret	épais							fin
Angle Jarret	droit	-0.4						coudé
Angle du Pied	incliné	0.8						droit
Epaisseur Talon	faible	1.1						épais
Mamelle		2.0						
Dist. Plancher Jarret	basse	1.5						haute
Ligament	faible	0.7						fort
Hauteur Att. Arrière	basse	0.9						haute
Largeur Att. Arrière	étroite	0.5						large
Longueur Att. Avant	courte	1.4						longue
Force Attache Avant	relâchée							forte
Equilibre	quart ar							quart av
Ecart Avant	large	1.1						serré
Impl. Trayons Arr	externe	0.5						interne
Orientation Trayons	externe							interne
Longueur Trayons	courts	-1.2						longs
Diamètre Trayons	fins							gros

sexé

- Pedigree original
- Le meilleur fils de Blooming
- TP et lait
- Très bon en MORPHO
- Bassin incliné
- Spécialiste MA

Biver

Best, mère de Biver

ISU 158

Superbrown Arrow

Généalogie : **Anibal x Zaster Belinda x Sesam Bruna**
IT021002045985 - N° de travail :

PRODUCTION K-Caséine : **BB**								
CD	INEL	MP	MG	TP	TB	LAIT	FILLES	TRPX
70	32	25	27	1.7	1.8	428	0	0

FONCTIONALITÉ					
Santé MA	1.1	Repro	0.4	Longévite	1.2
Cellules	0.9	Fertilité Vaches	0.0	Naissance	89
Mamm. cliniques	1.1	Fertilité Génisses	-0.1	Vêlage	90
Vitesse traite	0.3	Int. Vêlage-IA1	1.3		
Tempérament		Etat Corporel			

MORPHOLOGIE			-2	-1	0	1	2	Nbre de filles : 0
IMS		1.6						
Développement								
Hauteur sacrum	petite	0.5						grande
Profondeur Poitrine	faible	0.4						profonde
Largeur Poitrine	étroite							large
Profondeur Flanc	faible	0.7						profonde
Ligne Dessus	ensellée							droite
Type	mauvais	0.0						bon
Bassin								
Longueur Bassin	court							long
Largeur Hanches	étroite	1.1						large
Largeur Ischions	étroite							large
Inclinaison Bassin	renversé	0.0						incliné
Position Trochanter	en arr.							en avant
Membres		1.3						
Epaisseur Jarret	épais							fin
Angle Jarret	droit	-0.4						coudé
Angle du Pied	incliné	0.5						droit
Epaisseur Talon	faible	0.9						épais
Mamelle		1.7						
Dist. Plancher Jarret	basse	1.4						haute
Ligament	faible	0.7						fort
Hauteur Att. Arrière	basse	0.6						haute
Largeur Att. Arrière	étroite	0.8						large
Longueur Att. Avant	courte	0.8						longue
Force Attache Avant	relâchée							forte
Equilibre	quart ar							quart av
Ecart Avant	large	1.2						serré
Impl. Trayons Arr	externe	0.9						interne
Orientation Trayons	externe							interne
Longueur Trayons	courts	-0.5						longs
Diamètre Trayons	fins							gros

sexé

Nouveau

- Un leader en Italie et Suisse
- Famille réputée
- Profil très complet
- Profil TAUX
- Très bonne mamelle

GMM : Bruna

BELINDA, mère d'ARROW

ISU 158

Gisler's Glenn Jaguar-Et

Généalogie : Glenn x Nesta **Judy x Jetway Jetwa**
CH120071174942 - N° de travail :

PRODUCTION K-Caséine : **AB**								
CD	INEL	MP	MG	TP	TB	LAIT	FILLES	TRPX
71	32	23	32	2.0	2.4	486	0	0

FONCTIONALITÉ					
Santé MA	0.7	Repro	0.2	Longévite	0.2
Cellules	0.4	Fertilité Vaches	-0.1	Naissance	90
Mamm. cliniques	1.1	Fertilité Génisses	0.0	Vêlage	89
Vitesse traite	-0.2	Int. Vêlage-IA1	0.8		
Tempérament		Etat Corporel			

MORPHOLOGIE			-2	-1	0	1	2	Nbre de filles : 0
IMS		2.5						
Développement								
Hauteur sacrum	petite	1.3						grande
Profondeur Poitrine	faible	1.0						profonde
Largeur Poitrine	étroite							large
Profondeur Flanc	faible	0.6						profonde
Ligne Dessus	ensellée							droite
Type	mauvais	-0.1						bon
Bassin								
Longueur Bassin	court							long
Largeur Hanches	étroite	1.6						large
Largeur Ischions	étroite							large
Inclinaison Bassin	renversé	0.6						incliné
Position Trochanter	en arr.							en avant
Membres		2.7						
Epaisseur Jarret	épais							fin
Angle Jarret	droit	-0.6						coudé
Angle du Pied	incliné	1.2						droit
Epaisseur Talon	faible	1.1						épais
Mamelle		1.9						
Dist. Plancher Jarret	basse	2.0						haute
Ligament	faible	1.4						fort
Hauteur Att. Arrière	basse	0.5						haute
Largeur Att. Arrière	étroite	0.6						large
Longueur Att. Avant	courte	0.5						longue
Force Attache Avant	relâchée							forte
Equilibre	quart ar							quart av
Ecart Avant	large	0.2						serré
Impl. Trayons Arr	externe	0.7						interne
Orientation Trayons	externe							interne
Longueur Trayons	courts	-0.9						longs
Diamètre Trayons	fins							gros

sexé

Nouveau

- Super famille de Jetwa
- Un des meilleurs Glenn
- Profil TAUX
- EX en MORPHO +2,5
- Bassin incliné

JUDY, mère de JAGUAR