

VENTE NATIONALE

5
Octobre
2023

Clermont-Ferrand
France

BJD
BRUNE JERSAISE
DÉVELOPPEMENT
FRANCE

BGS
BRUNE JERSAISE



**SOMMET
DE L'ÉLEVAGE**

LE MONDIAL DE L'ÉLEVAGE DURABLE



FOURNISSEUR OFFICIEL DU NATIONAL BRUNE



VOS PARTENAIRES EN NUTRITION



La Basse Haye - 35220 Châteaubourg
02 99 00 70 34
mg2mix@mg2mix.fr



Moulin du Bousquet - 12390 Rignac
05 65 64 50 15
/terryalamaisondeleveur



4, impasse de la Vernède - 48000 Mende
04 66 65 17 80
vernedem@moulinvernedem.fr

RETROUVEZ-NOUS SUR NOTRE STAND

MALICE AgriComBio.fr

LE MOT DU PRÉSIDENT

7 ans après le dernier événement d'envergure nationale, la Brune est à l'honneur cette année au Sommet de l'Élevage à l'occasion de notre concours National.

Ce concours est une magnifique opportunité de fédérer les éleveurs Bruns de toute la France autour de notre passion commune, et d'entretenir la convivialité qui fait tout le charme de notre race.

Les 148 Brunnes présentes dans le Hall 1 sont une belle vitrine de la qualité de notre Brune française et témoignent du gros progrès génétique réalisé ces dernières années.

En cette année particulière, BJD France, notre structure nationale de commerce de femelles, organise une vente d'élite avec des lots venus de toute la France.

Vous découvrirez dans ce catalogue les 18 lots d'exception qui vous sont proposés :

- 10 génissons avec un gISU moyen de 161 points
- 3 génisses pleines avec un gISU moyen de 149 points
- 4 lots d'embryons niveau schéma à 187 de gISU moyen des produits à naître
- 1 vache en lait, fille de la meilleure vache en Note Globale en France

Les éleveurs ont joué le jeu de vous proposer des lots variés, vous permettant d'accéder au Top ISU, sur des familles reconnues en morphologie et parfois sans corne !

L'occasion pour vous d'intégrer dans votre cheptel des souches intéressantes et de faire prospérer cette génétique de qualité !

Faites-vous plaisir en misant sur le futur de la race ! Pour cela, venez lever la main jeudi 5 octobre à 17h30 !

Je tiens à adresser tous mes remerciements aux éleveurs et à l'équipe BGS pour leur mobilisation ainsi que nos 60 partenaires qui garantissent la réussite de cet événement.

Vincent JULHAN,
Président de BGS et BJD France

L'expertise Nutrition Vaches Laitières

PHILICOT CHAGNY
 • Gamme CORRECTEURS AZOTES : HARMONY
 • Gamme CORRECTEURS AZOTES NON DGM : ALPHI STIM
 • Gamme VL COMPLETEES : FLORIA - SYNTEX - GUCCO PERF
 • Gamme FIBRES : RUMIFIBRE
 • Gamme FIBREUX : ALPHI LUZ

PHILICOT FOREZ
Gamme EPHILAC

PHILICOT AUVERGNE
Gammes ALPHI - GLUCO DL - ALPHI FIBRE - ALPHI LUZ

PHILICOT SAVOIE MONT BLANC
Gammes PHILALP CHALLENGE PHILALP EQUILIBRE - PHILALP START - CHAMPIONNE

PHILICOT FRANCHE COMTE
Gammes CHAMPIONNE PHIL CHALLENGE PHIL EQUILIBRE - PHIL START

GLUCO PHIL
Une gamme d'aliments spécifiques pour la fin de GESTATION et le démarrage LACTATION

PHILICOT SAS - BP 66 - 71150 CHAGNY • www.philicot.fr • Philicot Nutrition Animale

LOTS			
TONGA.....	p. 6	TINA.....	p.24
TAYANA GP.....	p. 8	TYROLIENNE.....	p.26
TRANSE.....	p.10	SORENZA.....	p.28
TULIPE.....	p.12	SEDUELLE.....	p.30
TAMAELE.....	p.14	RAFFINE.....	p.32
TATA.....	p.16	EMB. DLS NOUMEA x TABEO sx.....	p.34
TIGRESSE.....	p.18	EMB. SAO PAULO x LBB RALICE sx.....	p.36
TAMARA.....	p.20	EMB. CAL SAVANE x TITANIUM sx.....	p.38
TOURAIN.....	p.22	EMB. TARTIFLETE x TALICO P.....	p.40

ANNONCEURS		
AGRIPOLE	GENEFORM	SARL TRANSPORT ROUSSET
ALFALOR	GENES DIFFUSION	SAS GINEZE AGRICOM
ALGALIMENT SAS	HUESKER France	SAS LA DYNAMIC
AOP EPOISSES	MOULIN DE L'ÉPIE	SCA DE DESHYDRATATION
ARB LELY CENTER MONTEAU	MSA	DE LA HAUTE SEINE
ARKOLIA	NGG	SICAREV
AURIVA ELEVAGE	OCCAMAT	SIRUGUES
BATI-CAUSSES	PH DERU	SODIAL UNION
BE SERVICES	PHILICOT SAS	SOMIN
BIORET AGRI	RAGT	SPERMEX
BRAUNVIEH SCHWEIZ	SA TPA	SUD OUEST ALIMENT
BV TRANS 15	SA VELAY SCOP	SUPERBROWN
CERTIVET	SAFAC SAS ETS BOSCH ET FILS	SWISS GENETICS
CREDIT AGRICOLE	SARL AVENA	SYNETICS EXPORT
CREDIT MUTUEL	SARL CHALLENGE PNEU RODEZ	TALON CO-PRODUITS
DEFI MAT	SARL CHANGARNIER	TERRYA
DEVALA	SARL DE LA CROIX	UNION ALTITUDE
DIJON CEREALES	SARL MARTIN Père et Fils	URBAN GMBH & CO. KG
ELVANOVA / CONNEXYON	SARL SOBAC	VILOFOSS
FAISANT Jean François	SARL TERRISSON ET FILS	

REGLEMENT DE LA VENTE NATIONALE 2023

I - OBJET

A l'occasion du National de la race Brune qui a lieu au Sommet de l'Élevage 2023, la SAS BRUNE JERSIAISE DEVELOPPEMENT FRANCE (BJD France) organise la Vente Nationale qui se tiendra jeudi 5 octobre 2023 à partir de 17h30. Le présent règlement définit les règles relatives à la vente. Les règles ci-après s'imposent à tous, vendeurs, acheteurs chacun pour ce qui le concerne sous peine d'exclusion ou d'interdit.

II - VENDEURS

Les animaux sont présentés à la vente sous la responsabilité exclusive de leur propriétaire.

III - GARANTIES

1) Références zootechniques :

Les animaux présentés à la vente sont certifiés de race pure et issus de père d'insemination artificielle et de mère soumise au contrôle laitier ou ayant été contrôlée. Les résultats indiqués au catalogue (index et données de lactations) correspondent aux derniers chiffres portés à notre connaissance. En ce qui concerne la richesse azotée du lait, la valeur est indiquée en Taux Azoté, obtenu en divisant le Taux Protéique par le coefficient 0,95. Toute erreur de report, de date ou omission ne saurait engager la responsabilité de la SAS BJD France.

2) Garanties sanitaires :

Les animaux présentés à la vente répondent aux conditions sanitaires exigées pour la participation au Sommet de l'Élevage. Un certificat sanitaire individuel sera fourni avec chaque animal. Chaque animal aura subi un test individuel vis-à-vis de l'I.B.R et sont tous issus d'élevages régulièrement contrôlés négatifs au titre de l'IBR.

En ce qui concerne la maladie des muqueuses (BVD - MD), les animaux mis en vente ne proviennent pas d'élevages au statut Infecté ou non conforme et présentent un résultat négatif à l'analyse PCR individuelle réalisée dans les 21 jours précédant la manifestation.

En ce qui concerne la besnoitiose et la néosporose, les animaux proposés présentent un résultat négatif à une analyse sérologique individuelle réalisée dans les 21 jours précédant la manifestation. Pour la paratuberculose, si la génisse à la vente est âgée de plus de 18 mois le jour du prélèvement, elle doit présenter un résultat négatif à une analyse sérologique réalisée dans les 21 jours précédant la manifestation.

IV - MODALITES DE VENTE

Toute personne désirant un ou plusieurs lots peut s'en porter acquéreur à condition d'avoir, préalablement à cette opération, pris connaissance du présent règlement publié dans le catalogue de la vente, à en respecter toutes les dispositions et à payer comptant le montant de ses achats tous frais inclus (*des cautions ou des preuves de solvabilité peuvent être sollicitées*).

La vente se déroule suivant le système des enchères progressives avec un minimum de **50 euros par mise**.

Tout animal qui n'atteindra pas le prix de « retrait » restera propriété du vendeur sauf intervention publique et immédiate de celui-ci qui ferait savoir qu'il accepte la vente aux prix d'adjudication. BJD France se réserve expressément le droit de faire procéder, le même jour, à la revente sur folle enchère d'un animal dont l'acquéreur s'avérerait défaillant ou incapable.

Les animaux non adjugés durant la vente et qui seraient vendus à l'amiable pendant la manifestation transiteront par BJD et les frais de vente de 7% seront également appliqués aux acheteurs.

Tout acheteur étranger souhaitant acquérir des animaux le pourra sous réserve de respecter les clauses précédemment énoncées : toutes les prestations supplémentaires (pension, examens sanitaires complémentaires, transport) seront à sa charge et donc facturées en sus du prix d'adjudication. Tout adjudicataire agissant pour le compte d'un tiers sera responsable de son achat en cas de défaillance de son mandant. Tout paiement devra avoir lieu auprès de BJD et sera exigé dans sa totalité pour le montant net de la facture.

Dès l'adjudication d'un animal, l'acheteur devra immédiatement décliner son identité par la remise d'une pièce d'identité et la signature d'un document d'achat. Les pièces d'identité seront rendues aux acheteurs à l'issue de la vente, après le paiement des animaux achetés.

En cas de résolution de vente pour quelque cause que ce soit, l'acquéreur sera tenu de rembourser les frais occasionnés pour la mise en vente de l'animal concerné.

V - PROPRIETE - RESPONSABILITE

Dès le prononcé de la vente, la responsabilité de l'animal passe du vendeur à l'acheteur. La responsabilité vis à vis

des tiers et concernant les dommages que l'animal pourrait causer ou subir, incombe au vendeur avant l'adjudication et à l'acheteur après l'adjudication.

L'acheteur est tenu d'acquiescer la totalité des animaux qui lui sont attribués. Il ne peut y avoir ni reprise, ni déduction de prix.

Réserve de propriété : l'animal reste la propriété de l'éleveur vendeur jusqu'au paiement intégral de son prix (loi 80.335 du 12 mai 1980).

VI - PRIX PAYE ET FACTURATION

Chaque animal sera facturé.

Le paiement aura lieu auprès de la SAS BJD FRANCE au comptant, le jour même par chèque bancaire sur la base du prix d'adjudication, **majoré de 7 % pour frais de vente et de la T.V.A. selon la réglementation en vigueur**.

Le paiement intégral sera exigé dans sa totalité avant enlèvement.

VII - ENLEVEMENT DES ANIMAUX

Les animaux devront être enlevés au plus tard le vendredi 6 octobre 2023, à la fin du SOMMET DE L'ELEVAGE.

Les conditions relatives devront avoir été préalablement remplies (paiement comptant, caution). L'enlèvement et le transport des animaux sont à la charge de l'acheteur et pourront être organisés avec le concours des responsables de la vente ; dans ce cas les frais de transport seront variables en fonction du nombre d'animaux et de la distance. Des dérogations spécifiques pourront être définies avec les Acheteurs étrangers pour héberger les animaux avant l'exportation.

Toutefois la SAS BJD FRANCE pourra sur demande expresse de l'acquéreur, assurer l'alimentation des animaux non embarqués le vendredi 6 octobre 2023 moyennant une participation aux frais de 3,00 € HT par jour et par animal.

VIII - LITIGES

Les litiges pouvant survenir dans l'application du présent règlement ou dans le déroulement de la vente seront dans la mesure du possible réglés à l'amiable avec les responsables du groupement SAS BJD FRANCE

En cas de contestation, seuls les tribunaux du siège social de SAS BJD FRANCE seront compétents.

AURIVA, à vos côtés Partenaire historique de la Brune



OMAIENNE, mère de STING,
GAEC BRAST (12)
Crédit photo : BGS



LE MEILLEUR DE LA GÉNÉTIQUE AU SERVICE
DES ÉLEVEURS, DES RACES ET DES TERRITOIRES

NOTRE SERVICE REPRODUCTEURS



- » Assurer la vente permanente de vos génisses laitières
- » Pourvoir au renouvellement de votre cheptel
- » Organiser la vente ou l'acquisition de troupeaux

Renseignements :
M. SAGNARD (06 89 88 68 59)

RAGT, PARTENAIRE DU CONCOURS NATIONAL BRUNE • COURNON 2023

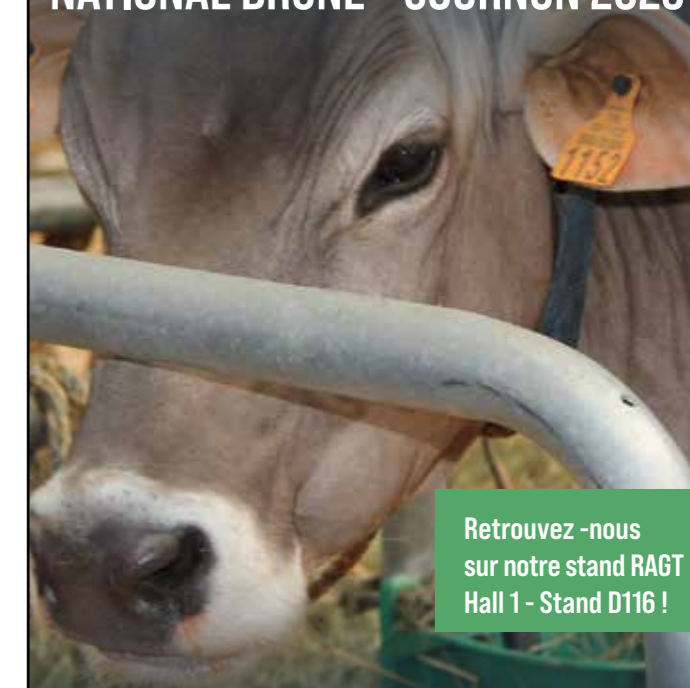

Retrouvez-nous
sur notre stand RAGT
Hall 1 - Stand D116 !

www.ragt.fr
ragtplateaucentral
05 65 73 41 53



NOURRIR l'avenir
CULTIVER l'authenticité

LOT 1 TONGA
FR 1222244694 - 05/09/2022
GAEC DE LA BELLERIE (12)

VENTE NATIONALE
BRUNE 2023



ISU
161

PRODUCTION				FONCTIONNELS				MORPHOLOGIE					CASEINES	
PROD	TP	TB	LAIT	STMA	REPRO	LGF	VT	MO	MA	DV	BA	ME	K. CAS	B. CAS
43	0,7	2,6	835	0,3	0,8	0,1	-0,7	1,5	1,4	1,2	0,6	0,5	BB	A2A2

Index génomiques août 2023



PENNIE (Nice GP) même famille que TONGA et mère de TITANIUM



RAMSES, père de TONGA



RAMSES (ANTONOV X HUGOR FBS)

OSSABAW TB 85

Meilleure lactation

1 305 7502 42,2 38,0

Pointage	MA	DV	BA	ME
	82	89	89	84

ISU 115

LOGO GP

LAKEBA B+83

Meilleure lactation

3 305 9571 43,9 37,3

Pointage	MA	DV	BA	ME
	84	87	77	80

HULK

GUANAHANI B+84 (TRACTION)

Meilleure lactation

3 305 8228 42,8 37,7

Pointage	MA	DV	BA	ME
	83	83	81	86

4^{ème} mère **PRELUDE OCEANIE TB 89**

5^{ème} mère **DOTSON INES B+83**

Une fille de RAMSES sur la famille de TITANIUM !

TONGA une génisse au profil complet très attractif. Sa mère OSSABAW, une plaisante fille de Logo GP pointée TB 85. Sa grand-mère Hulk LAKEBA B+83 a produit 9 571 en 3^{ème} lactation, à 43.9 TB et 37.3 TA.

Devant on retrouve Prelude OCEANIE TB 89, fille de Dotson INES, 5^{ème} mère du taureau TITANIUM.



SOBAC

Pour vous, éleveurs

Effluents valorisés - Amélioration de la Fertilité de vos SOLS - FOURRAGES équilibrés, diversité floristique.
Troupeau en bonne santé, augmentation des litres de lait produits en autonomie grâce aux fourrages auto-consommés

AMÉLIOREZ VOTRE RENTABILITÉ
BACTÉRIOSOL / BACTÉRIOLIT

sobac.fr

SOBAC, 41 Route du Stade, Parc d'activités de Lioujas, 12740 LA LOUBIERE - 05.65.46.63.30 / contact@sobac.fr

Mon plan de performance inclut les consommables

Mon plan de performance inclut les rapports d'analyse de gestion de troupeau

Mon plan de performance inclut les constats de gestation

Mon plan de performance me permet d'améliorer la qualité du lait

Et vous, quel est votre plan de performance?
Demandez à votre concessionnaire de composer avec vous un plan d'action pour atteindre vos objectifs qualité du lait, reproduction, consommables et suivi troupeau.

En savoir plus sur les performances du robot de traite VMS™ Series sur www.delaval.com

NÉGOCIANT EN MATIÈRES PREMIÈRES POUR L'ALIMENTATION ANIMALE



- Wheat Feed •
- Corn gluten •
- Farine de maïs •
- Céréales laminées •

Pour nous contacter :

03 80 27 18 92
06 50 70 12 12
contact@taloncoproduits.com

- Pulpe de betteraves déshy. et surpressée •
- Luzerne, pellets et bottes •
- Pommes de terre entières •
- Drêches de blé, tourteaux, colza, soja et lin •
- Mash TALON 18/40/45 •
- Mash carte •

Adresse Sommet :
Hall 1, Allée G, Stand 211

TOUS DÉSHYDRATÉS

LOT 2 TAYANA GP

FR 1222244870 - 28/12/2022

GENETIQUE PASSION (12)

VENTE NATIONALE BRUNE 2023



ISU 136

PRODUCTION				FONCTIONNELS				MORPHOLOGIE					CASEINES	
PROD	TP	TB	LAIT	STMA	REPRO	LGF	VT	MO	MA	DV	BA	ME	K. CAS	B. CAS
15	1,1	1,2	142	0,4	0,2	1,1	0,5	2,8	3,0	0,5	0,2	2,4	AA	A1A2

Index génomiques août 2023



DOUANE (Vigor) 4^{ème} mère de TAYANA GP



GLENA GP (Glenn) fille de Douane



PALMER BS (PIERO X BLOOMING)

RIHANNA GP

Meilleure lactation

1 en cours MC 31,8 kg

ISU 138

BARCA

MELROSE GP TB 86

Meilleure lactation

2 305 7030 38,1 37,7

Pointage	MA	DV	BA	ME
	88	86	85	82

EDGARD

JINFIZZ GP TB 86 (BLOOMING)

Meilleure lactation

3 305 8542 42,5 35,8

Pointage	MA	DV	BA	ME
	85	90	87	84

4^{ème} mère **VIGOR DOUANE EX 92**

5^{ème} mère **DOMINATE TRIOMPHE B+81**

La meilleure génisse en Mamelle de France, sur la lignée DOUANE EX92, source de nombreux taureaux !

TAYANA GP est la génisse top morpho de cette vente et la meilleure génisse de France en Mamelle avec +3.0 MA !

La morphologie est ancrée dans la famille : sa grand-mère Edgard MELROSE GP TB 86 était pointée TB 88 en Mamelle. Son arrière-grand-mère Blooming JINFIZZ GP était également pointée TB 86 avec un TB 85 en mamelle.

Sa quatrième mère est la célèbre Vigor DOUANE EX 92 (EX 94 MA), présente à l'euro de Vérone en Italie et tête de souche dont sont issus les taureaux Logo GP, Maestro GP, Nice GP et Parmesan.



AGRI-POLE

AVEYRON : VILLEFRANCHE / CALMONT / ST AFFRIQUE / LAISSAC
LOT : GRAMAT / LE MONTAT

05.65.81.17.19
direction@agri-pole.fr

Service Génétique & Reproduction
Groupe ALTITUDE

Nous accompagnons tous les éleveurs bruns en proposant des services à la carte !

- ✓ Génotypage
- ✓ Suivi de reproduction
- ✓ Insémination et XTREMIA

- ✓ Vente de doses
- ✓ Solutions de monitoring :
 - Détecteurs de vélages
 - Détecteurs de chaleurs
- ✓ Accouplement

CONTACT
1, Bd du Valenc - 15000 AURILLAC - 04 71 46 26 00

Le meilleur de la Brown Swiss

swissgenetics

CAVRAL

Jolahofs Lover CAVRAL-ET
Lover x Bender x Simbaboy

- # Sa mère est la pleine sœur du super taureau HUGE SG-ET!
- # Le meilleur fils de LOVER en production et type
- # κ-caséine BB et β-caséine A2/A2

BRICE

Scherma Bender BRICE-ET
Bender x Nelgor x Big Boy

- # Le taureau testé le plus complet avec du lait et des teneurs positives
- # Supers critères de fitness
- # κ-caséine BB et β-caséine A2/A2

GUY

Scherma Noro Sg GUY
Noro x Balzac x Simbaboy

- # Top taureau génomique d'après sa VEG, issu d'une famille de vaches très profondes
- # Kg de lait, persistance et le top en pis et membres & pieds
- # Formidable dans tous les critères de fitness et κ-caséine BB

La pleine sœur à la fois de sa mère et de HUGE SG-ET: GoldHill Bender CALUNA SG-ET



Walser's Brice UNA



Mère: Scherma Balzac GRIOTTE

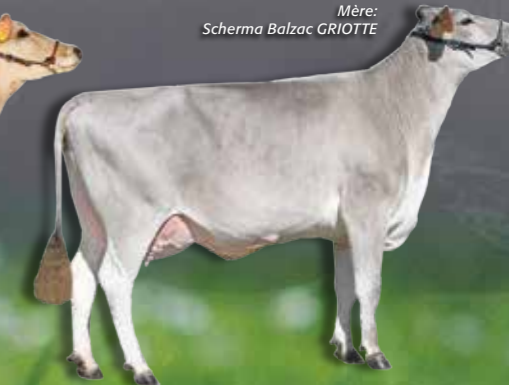

LOT 3 TRANSE

FR 2140706036 - 17/12/2022

GAEC CHANGARNIER (21)

VENTE NATIONALE
BRUNE 2023



ISU
156

PRODUCTION				FONCTIONNELS				MORPHOLOGIE					CASEINES	
PROD	TP	TB	LAIT	STMA	REPRO	LGF	VT	MO	MA	DV	BA	ME	K. CAS	B. CAS
43	1,6	2,2	643	0,2	0,1	0,5	-0,4	2,3	1,6	1,3	0,8	2,2	BB	A2A2

Index génomiques août 2023



POUPEE (Blower) mère de TRANSE



INFERNALE (Enzo) grand-mère de TRANSE

PRIX



RAMSES (ANTONOV X HUGOR FBS)

POUPEE TB 86

Meilleure lactation

1 305 8573 39,2 37,1

Pointage	MA	DV	BA	ME
	85	89	84	84

ISU 139

BLOWER

INFERNALE EX 90

Meilleure lactation

5 305 11832 42,7 36,7

Pointage	MA	DV	BA	ME
	90	95	84	87

4^{ème} mère **COLLECTION 1178VOYEL B+84**
5^{ème} mère **EARNEST 5321ORCHI B+83**

ENZO

1378 COQUI TB 88 (EGIZ)

Meilleure lactation

6 305 11012 44,2 39,6

Pointage	MA	DV	BA	ME
	87	89	84	92

Une fille de Ramses sur une souche redoutable en production et morphologie

La mère de TRANSE, Blower POUPEE TB 86, première de section à Chatillon en 2022. Sa grand-mère, Enzo INFERNALE EX 90, Miss BGS Chatillon en primipare, Meilleure Mamelle Adulte à Chatillon en 2017. Également épatante en production puisqu'elle cumule 70 170 kg en 6 lactations avec un TA moyen de 38,5 !

Elle marche sur les pas de sa mère, Egiz COQUINE TB 88, meilleure mamelle et réserve adulte à Eurogénétique qui a produit 100 392 kg sur sa carrière.

racebruneCH

Le magazine spécialisé de l'élevage de la Brune.



- + 10 fois par an, le plaisir de lire
- + Informations détaillées sur nos services
- + Toutes les actualités de l'élevage de la Brune

BRAUNVIEH

Braunvieh Schweiz
Chamerstrasse 56 | 6300 Zoug
Tel. 041 729 33 11

info@braunvieh.ch | www.braunvieh.ch



LOT 4 TULIPE
FR 2142377610 - 09/12/2022
EARL SAINT ROCH (21)

VENTE NATIONALE
BRUNE 2023



ISU
152

PRODUCTION				FONCTIONNELS				MORPHOLOGIE					CASEINES	
PROD	TP	TB	LAIT	STMA	REPRO	LGF	VT	MO	MA	DV	BA	ME	K. CAS	B. CAS
18	0,6	0,9	356	1,0	0,9	0,9	-0,4	2,4	2,1	1,5	1,2	1,2	AB	A2A2

Index génomiques août 2023



ROSE (O Malley) mère de TULIPE

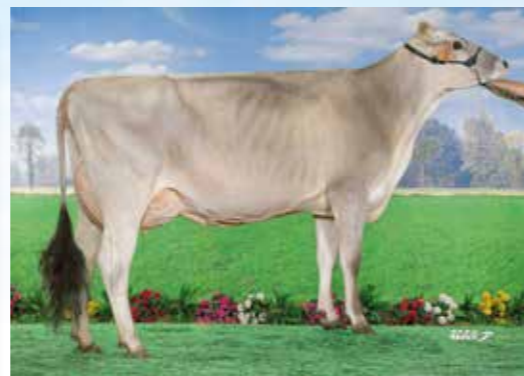

ORCHIDEE (Arrow) grand-mère de TULIPE



PHENIX (NARCOTIC X HAMSTER)

ROSE TB 86

Meilleure lactation

1 en cours MC 27,6 kg

Pointage	MA	DV	BA	ME
	85	86	87	86

ISU 133

O MALLEY

ORCHIDEE TB 89

Meilleure lactation

2 305 8372 40,5 36,4

Pointage	MA	DV	BA	ME
	95	85	85	84

ARROW

JENCIANE B+84 (BROOKINGS)

Meilleure lactation

1 305 8069 36,1 34,7

Pointage	MA	DV	BA	ME
	82	86	85	86

4^{ème} mère **TRACTION GUIMAUVE B+84**

5^{ème} mère **PEDIGREE 2501BAIGNA B+84**

Une fille de PHENIX sur une lignée de vaches à concours !

Un palmarès excellent pour cette famille : la grand-mère Jenciane, Réserve Championne génisse à Chatillon, sa mère ORCHIDEE, un EX95 en MA et TB89 en NG ! Meilleure mamelle jeune à Chatillon en 2022.

ROSE, sa demi-sœur, 2^{ème} de section Miss BGS à Paris cette année.

Avec les index de TULIPE et son profil complet, conciliez concours et schéma.

DES ALIMENTS BIOS & LOCAUX POUR VOS ANIMAUX

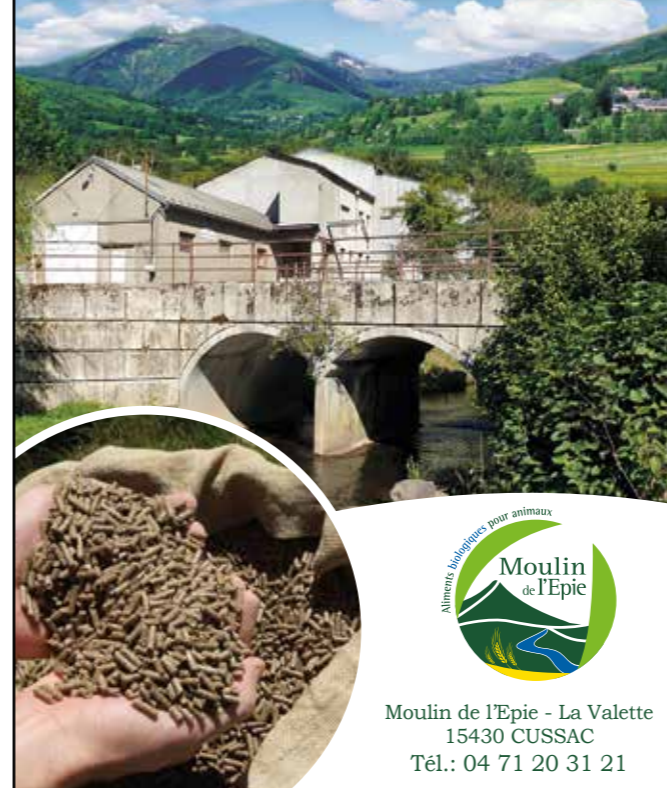

Moulin de l'Épie - La Valette
15430 CUSSAC
Tél.: 04 71 20 31 21

MINÉRAUX ET DIÉTÉTIQUE

MATÉRIEL D'ÉLEVAGE



généform
L'appro des éleveurs pro

www.geneform.fr

S.A.T.P.A

C.A.D.A.C
DEPUIS 1947

TRAVAUX PUBLICS
TRAVAUX AGRICOLES ET FORESTIERS

7 rue de Las Plagnes – 15250 REILHAC

Tél : 04 71 47 35 25

cadac@satpa.fr

Transports Rousset
48100 MARVEJOLS
0608315047



LOT 5 TAMAEELLE

FR 0922289452 - 19/07/2022

GAEC DE LACANAL (09)

VENTE NATIONALE BRUNE 2023



ISU 173

PRODUCTION				FONCTIONNELS				MORPHOLOGIE					CASEINES	
PROD	TP	TB	LAIT	STMA	REPRO	LGF	VT	MO	MA	DV	BA	ME	K. CAS	B. CAS
51	-1,9	-1,8	1628	0,8	0,5	1,9	1,0	0,7	0,8	0,4	1,3	-0,3	BB	A2A2

Index génomiques août 2023



MANA (Blooming), mère de OPTIMAL



Une fille de OPTIMAL



OPTIMAL (SINATRA X BLOOMING)

JANELLE TB 85

Meilleure lactation

3 305 9154 47,0 38,7

Pointage	MA	DV	BA	ME
	84	85	87	87

ISU 130

HUXOY

HAVOLA TB 86

Meilleure lactation

4 305 10078 42,4 32,9

Pointage	MA	DV	BA	ME
	86	88	84	84

4^{ème} mère **EAGLE HVALLA TB 86**

5^{ème} mère **FEVRIER ULLA TB 86**

TRACTION

ENOLA TB 87 (SAGITTAIRE)

Meilleure lactation

4 305 9492 47,7 33,5

Pointage	MA	DV	BA	ME
	87	89	84	85

TAMAEELLE, une OPTIMAL très laitière issue de 7 générations pointées TB

Le meilleur index lait de cette vente allié à d'excellents index fonctionnels ! TAMAEELLE présente une longévité et une vitesse de traite excellente.

Peux être la 8^{ème} génération de vaches pointées TB avec TAMAEELLE qui est issue d'une souche ultra confirmée en lait : que des lactations entre 9 000 et 10 000 kg sur 5 mères. Sa demi-sœur par Hercules a produit 9 753 kg en L2.

Lely Astronaut A5

Lely Vector

Lely Juno

Lely Discovery Collector

Offrez le meilleur de la robotisation à votre élevage

Pour en savoir plus, contactez votre Lely Center

LELY

www.lely.com

VACHE AU FRAIS VACHE AU TOP

1982 - 2022 30 ANS d'innovation au service de l'élevage

MATELAS À EAU AQUACLIM

+ DE CONFORT
- DE STRESS THERMIQUE
+ DE PRODUCTION

+33 (0)2 40 72 12 30
www.bioret-corp.com

Bioret agri

SOMMET DE L'ÉLEVAGE - STAND B58 - HALL 2

Jean-François FAISANT

PEDICURE BOVINS

CAGES DE PARAGE - NICHES A VEAUX

www.jffparage.fr

06 22 15 54 74 - jeanfrancois.faisant@sfr.fr

LOT 6 TATA

FR 1223106011 - 19/10/2022

GAEC DE GLAUZY (12)

VENTE NATIONALE
BRUNE 2023



ISU
173

PRODUCTION				FONCTIONNELS				MORPHOLOGIE					CASEINES	
PROD	TP	TB	LAIT	STMA	REPRO	LGF	VT	MO	MA	DV	BA	ME	K. CAS	B. CAS
51	0,9	-0,3	1159	0,6	1,0	1,3	-0,1	0,9	0,3	0,4	1,5	1,1	BB	A2A2

Index génomiques août 2023



MAJESTE (Blooming) mère de ROCKY



ROCKY



ROCKY (CANYON CAD X BLOOMING)

005RATATOU B+ 82

Meilleure lactation

1 en cours MC 23,3 kg

Pointage	MA	DV	BA	ME
	83	84	82	78

ISU 154

O MALLEY

103 IGNACE TB 86

Meilleure lactation

7 305 7376 42,9 40,2

Pointage	MA	DV	BA	ME
	85	90	85	85

4^{ème} mère **FEVRIER SOUPLINE B+81**
5^{ème} mère **CLARK PENDULE**

PROSLI

DIDINE TB 86 (VIGOR)

Meilleure lactation

7 305 8217 39,9 34,6

Pointage	MA	DV	BA	ME
	86	87	87	85

La puissance laitière de Rocky sur une nouvelle famille profonde

Cette fille de Rocky avec un index lait à +1159 et +173 de g ISU est issue d'une famille de vaches à la longévité impressionnante : sa grand-mère Prossli IGNACE TB 86 est en cours de 8^{ème} lactation dans le troupeau et Prossli DIDINE TB 86, son arrière-grand-mère a atteint 9 lactations !

TATA combine fort index laitier avec une repro positive et un index excellent index longévité, à l'image de la famille !

EVIALIS



Pomarez (40) : 05 58 55 39 00

Haut-Mauco (40) : 05 58 05 84 07

bio Castelnau d'Auzan (32) : 05 62 29 23 87

SOMIN (Arzacq - 64) : 05 59 04 59 91

SOMASH (Laissac - 12) : 05 65 74 42 20

SOMASH (Lisle - 24) : 05 53 03 95 52



Ensemble, pour nourrir l'excellence

LOT 7 TIGRESSE
FR 1222133249 - 07/10/2022
GAEC DU RIAL (12)

VENTE NATIONALE
BRUNE 2023



ISU
173

PRODUCTION				FONCTIONNELS				MORPHOLOGIE					CASEINES	
PROD	TP	TB	LAIT	STMA	REPRO	LGF	VT	MO	MA	DV	BA	ME	K. CAS	B. CAS
41	2,0	5,1	437	1,7	1,9	1,0	-0,7	0,5	0,3	0,6	-0,4	0,5	AB	A2A2

Index génomiques août 2023



ATHENES (Payoff) 5^{ème} mère de TIGRESSE



JENIFER PF (Husold) fille de ATHENES et mère de MOMO PF



VIVEK P (VIPLY X ZEPHIR)

RADIO TB 85

Meilleure lactation

1 277 7222 41,0 35,5

Pointage	MA	DV	BA	ME
	85	85	86	86

ISU 173

ALPSEE

OLERON B+82

Meilleure lactation

1 287 5959 51,7 41,6

Pointage	MA	DV	BA	ME
	80	84	86	83

4^{ème} mère **DALLY HACHE B+81**

5^{ème} mère **PO PAYOFF ATHENES EX 91**

LOUSTIC

JACINTHE B+82 (HUSOLD)

Meilleure lactation

4 305 9598 42,2 40,2

Pointage	MA	DV	BA	ME
	80	85	80	84

La 5^{ème} meilleure fille de VIVEK P en ISU en France, sans corne sur la lignée de Momo PF

Avec 173 de g ISU, TIGRESSE est la 5^{ème} meilleure fille de Vivek P en France. Combinant taux très solides et fonctionnels attractifs, c'est l'occasion d'intégrer chez vous une génisse sans corne de haut niveau génétique.

Sa mère Alpsee RADIO TB 85 affiche un meilleur contrôle à 28.8 kg en L1 et illustre bien le potentiel de la famille, lignée de MOMO PF.

α DES PASSIONNÉS D'ÉLEVAGE, EXPERTS EN NUTRITION AU SERVICE D'UNE AGRICULTURE PERFORMANTE ET RESPONSABLE

Alfador la vision différente du management de l'élevage

Santé Alimentation Animale Comprendre

Suivi de Troupeau Semences Fourragères Observer

Audit d'élevage Conseil en Nutrition

contact@alfador.com
www.alfador.com
Tel : 03 82 33 46 10
@alfador 11, rue de la princesse Mathilde
Lieu-Dit Brouchetière - 54150 BRIEY

BATI-CAUSSES

Route de Lapanouse
LAVERNHE
12150 SEVERAC D'AVEYRON
Tel : 05 65 71 63 58
Fax 05 65 47 69 22
contact@baticausse.fr
www.baticausse.fr

Construction de bâtiments agricoles en bois et lamellé collé Possibilité de maçonnerie

Ferme de la Ginêze
48000 BARJAC

CTH
AGRI

NUTRITION EAU HYGIÈNE

ROUERGUE - GÉVAUDAN

Jean-Luc Bergounhe SAS GINEZE AGRICOM

06 85 70 58 08
jeanluc.bergounhe@cth.fr

ENGRASSEMENT DE GÉNISSES DE BOUCHERIE

LOT 8 TAMARA
FR 4823033654 - 02/10/2022
GAEC LES RIVIERES (48)



VENTE NATIONALE
BRUNE 2023



ISU
130

PRODUCTION				FONCTIONNELS				MORPHOLOGIE					CASEINES	
PROD	TP	TB	LAIT	STMA	REPRO	LGF	VT	MO	MA	DV	BA	ME	K. CAS	B. CAS
-6	0,6	0,8	-313	0,4	1,5	1,2	-0,2	2,3	1,6	1,5	1,2	1,8	BB	A2A2

Index génomiques août 2023



ROKELLA (Dynamite) pleine sœur de PALYANA



BELLA (Surge) grand-mère de TAMARA

PRIX



ROMARIC (NO DECIBEL X LOUSTIC)

PALYANA TB 85

Meilleure lactation

1 en cours **276 6054 42,6 38,6**

Pointage	MA	DV	BA	ME
	83	88	86	86

ISU **112**

DYNAMITE

BELLA EX 90 (CA)

Meilleure lactation

4 **305 14285 36,0 35,0**

Pointage	MA	DV	BA	ME
	92	92	87	88

4^{ème} mère **CARTOON BEAUTY EX 94 (CA)**
5^{ème} mère **DENMARK BARBE TB 88 (CA)**

SURGE

BEAUTY EX 90 (CA) (ZEUS)

Meilleure lactation

3 **305 11299 40,0 35,0**

Pointage	MA	DV	BA	ME
	88	92	91	91

Originalité et famille morpheo canadienne, pour cette génisse Bio, issue de la souche BEAUTY EX94

TAMARA est une génisse au pedigree original et solide en morphologie. Sa mère, Dynamite PALYANA TB 85, est issue d'un embryon sur une lignée de vaches exceptionnelles au Canada : la souche BEAUTY EX 94 dont TAMARA est la digne héritière avec +2.3 en MO. Le tout en Agriculture Biologique.

ROKELLA, la pleine soeur de PALYANA, championne suprême au national en Nouvelle-Zélande cette année.



NEGOCE DE MATIERES
PREMIERES ET AMV
POUR LES ELEVEURS QUI
FABRIQUENT LEUR ALIMENT
A LA FERME

Tel : 05.63.91.84.91

Mail : avena.k@orange.fr



Contact :
Z.A. La Plaine - 12290 PONT DE SALARS
Tél. 05 65 47 03 14
benoitdelacroix@hotmail.fr



BIEN PLUS QUE DES PNEUS

Agraire et PL
dépannage
24h/24 et 7j/7

Crédit
taux 0% sur les
pneus agraire*

- PNEUMATIQUES
- GÉOMÉTRIE
- SUSPENSION
- VIDANGE
- FREINAGE
- BATTERIE

Rejoignez-nous
ProfilPlusChallengePneus



- | | | |
|--------------------|--|----------------|
| Clermont l'Hérault | (Les Falsandes) D128 dir Brignac | 04 99 91 08 24 |
| Saint Affrique | ZA Le Bourget Vabres l'Abbaye | 05 65 99 06 83 |
| Rodez | Rue des Charpentiers ZA Bel Air - Entrée N°4 | 05 65 42 03 00 |
| Decazeville | ZA du Combal | 05 65 43 02 33 |
| Montauban | 17 Rue Voltaire | 05 63 22 55 55 |
| Castres | 21 rue Ludovic Jullien | 05 63 62 64 64 |
| Albi | Route de Millau - Carrefour de Saint Juery | 05 63 45 30 30 |
| Millau | ZA des Fialets Viaduc | 05 65 71 63 13 |

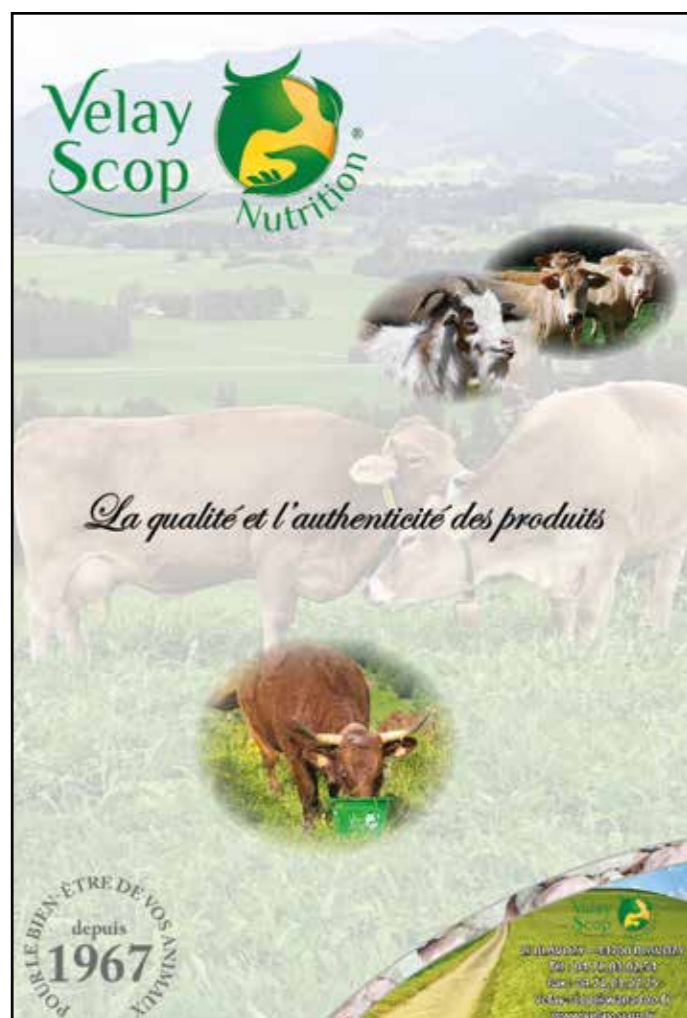

ISU
178

PRODUCTION				FONCTIONNELS				MORPHOLOGIE					CASEINES	
PROD	TP	TB	LAIT	STMA	REPRO	LGF	VT	MO	MA	DV	BA	ME	K. CAS	B. CAS
49	1,6	2,2	758	2,0	2,0	0,8	-0,1	0,5	1,0	0,1	-0,3	-0,3	AB	A2A2

Index génomiques août 2023



PHENIX



LECTURE (Hamster) mère de Phenix

PHENIX (NARCOTIC X HAMSTER)

PERLAINE B+ 84

Meilleure lactation
2 en cours **284 6453 39,4 34,6**

Pointage	MA	DV	BA	ME
	86	83	80	83

ISU **142**

SINATRA

NOLAINE B+ 83

Meilleure lactation
2 **305 6892 39,9 35,7**

Pointage	MA	DV	BA	ME
	84	79	82	85

ISOLD

JOLAINE B+80 (FANTASTIC)

Meilleure lactation
1 **217 4809 35,6 33,0**

Pointage	MA	DV	BA	ME
	77	80	84	84

4^{ème} mère **PROSLI FONTAINE B+84**
5^{ème} mère **ZEUS CH BOLAIN B+84**

**Un pedigree original
et une des meilleures filles de Phenix en France !**

TOURAINE, 5^{ème} meilleure fille de Phenix en France avec 178 de gISU. Génisse élevée en Agriculture Biologique et issue d'une nouvelle famille de vache. Elle montre un profil production équilibré avec +758 en Lait, 1.6 TP et 2.2 TB, le tout combiné avec d'excellents index fonctionnels.

DIJON CÉRÉALES
Partenaire des éleveurs de Brunes

VOS CONTACTS AU SERVICE DE LA NUTRITION ANIMALE ET DE L'AGROÉQUIPEMENT DIJON CÉRÉALES

Denis PETIGUYOT Tille-Vingeanne-Bèze Tél : 06 22 46 31 66	Arthur PHARABOZ Auxois Sud et Nord 71 Tél : 06 71 60 35 37
Valentin GIRARDOT Auxois Nord et Châtillonnais Tél : 06 72 92 87 13	Vincent FOURNEY Tille-Vingeanne-Plaine Tél : 06 85 13 29 98
Matthieu BAGNARIOL Auxois Centre Tél : 06 77 65 94 96	Daniel BOUILLER Agroéquipements Tél : 06 23 56 64 13

DIJON CÉRÉALES
ACTIFS, POSITIFS, COOPÉRATIFS

MEMBRE ALLIANCE BFC
UNE REGION DES ANIMALIERS DU PULIS

Ph. Deru

Ph. Deru
Le confort que les animaux adorent !
Pour son bien-être et votre facilité de travail, nous vous proposons le meilleur.

max grip INTER-LOOK
Tapis
Nos sols en caoutchouc sont la meilleure alternative pour éviter les glissades et maintenir la santé des pieds de vos animaux.

Ventilation
Aménagez et équipez votre bâtiment afin que vos animaux se sentent bien en hiver et en été.

Couchage
Matelas, logettes et logistalles, nous avons ce qu'il faut pour vos vaches !

Ph. Deru
27 rue du Pâtis
52150 Graffigny-Chemin
Tél : 03 25 01 04 99
www.phderu.fr

GENES DIFFUSION SPÉCIALISTE DE LA TRANSPLANTATION EMBRYONNAIRE

Collecte
Congélation
Bisection
Sexage par qPCR
Transfert d'embryons

Contact :
Secrétariat : 03 27 99 54 84

Découvrez notre catalogue d'embryons disponibles à la vente sur Facebook

www.genesdiffusion.com

GENES DIFFUSION
PERFORMANCE PARTAGÉE

GD EMBRYONS

—BJD FRANCE—

Votre partenaire de confiance pour la commercialisation de Brunnes et Jersiaises



BJD
BRUNE JERSIAISE
DÉVELOPPEMENT
FRANCE

Vos relais commerciaux

Thomas GEROUVILLE

Région Nord-Est

Race Brune

thomas.gerouville@union-bgs.com

06 80 00 95 11

Pierre GIGANT

Région Nord-Est

Race Jersiaise

p.gigant@elitest.net

06 85 24 84 49

BJD FRANCE

149 rue de Bercy

75595 Paris Cedex 12

bjdfrance@union-bgs.com

www.bjd-france.com

 BJD France

Gaylord BOUCARD

Région Grand Ouest

Race Brune

gaylord.boucard@union-bgs.com

06 86 59 27 78

Célia CHAPUIS

Région Grand Sud

Race Brune et Jersiaise

cchapuis@xr-repro.fr

06 42 61 67 90

**BROWN
SWISS**

MORE THAN MILK

UNE QUALITÉ FIABLE - POUR LA VIE

»L'équilibre parfait entre qualité du lait et santé du troupeau. C'est ce que j'aime à propos de cette race. Je ne dépense pas une fortune en frais vétérinaire et je peux travailler durablement avec un bon résultat économique. Si on me demande, je recommanderais la Brown Swiss !«

GAEC Beusapin, Manche/France



LOT 10 TINA

FR 3100992443 - 16/09/2022

EARL FERME DE CABRIOLE (31)

VENTE NATIONALE
BRUNE 2023



ISU 180

PRODUCTION				FONCTIONNELS				MORPHOLOGIE					CASEINES	
PROD	TP	TB	LAIT	STMA	REPRO	LGF	VT	MO	MA	DV	BA	ME	K. CAS	B. CAS
58	2,7	4,8	759	0,5	0,8	0,6	1,0	1,6	0,9	1,4	1,5	1,1	BB	A2A2

Index génomiques août 2023



LARA (Hugor FBS) grand-mère de TINA



PACOTILLE TB 89 (Visor) fille de EMMA



PARADOR (BAYS X AMOR)

OH LAURA TB 85

Meilleure lactation

3 305 7991 52,0 36,3

Pointage	MA	DV	BA	ME
	86	85	83	84

ISU 161

LOUSTIC

LARA TB 88

Meilleure lactation

5 305 8647 53,6 34,0

Pointage	MA	DV	BA	ME
	85	90	91	91

4^{ème} mère **VASIR EMMA B+84**
5^{ème} mère **NOFAK UTINA (DE)**

HUGOR FBS

ILSE TB 89 (SHOTTLE)

Meilleure lactation

5 305 9121 55,4 34,3

Pointage	MA	DV	BA	ME
	84	98	96	86

TINA : la meilleure fille de PARADOR en France, issue d'une des meilleures lignées en index !

Avec 180 de gISU, TINA est la meilleure fille de Parador en France. Elle provient d'une famille redoutable en morphologie et en index : sa mère, Loustic OH LAURA, pointée TB 85 et toujours indexée à 160 de g ISU.

Sa grand-mère, Hugor LARA TB 88, n'est autre que la mère de Ramses. La souche remonte à Shottle ILSE TB 89 également grand-mère du taureau THOR actuellement au catalogue.

SB Pepito

Superbrown Pepito • IT021002502533
Patrice x Antonov x Jucator • K-BB • β-A2A2

Lait +944 kg
MG 74 kg (+5,3‰) MP 39 kg (+1,4‰)

SB Lotus

Superbrown Lotus • IT021002522555
Lover x Temtation x Payssli • K-BB • β-A2A2

Taux élevés: TB +5,3‰ TP +3,5‰
Type +2,1 Mammelle +1,8



Consorzio SUPERBROWN di Bolzano e Trento

38121 TRENTO (Italy) - Via delle Bettine, 40 - Tel. 39.0471.063800 - www.superbrown.it - info@superbrown.it

Charpente - Menuiserie
Bâtiment agricole
Ossature bois
Escalier



Javols - 48130 Peyre en Aubrac

Tél. 04 66 42 90 05

Depuis 1956



martin.pere.et.fils@wanadoo.fr

RESPIVO

Pour le soutien des voies respiratoires des bovins



- Soutien antioxydant
- Soutien de l'immunité
- Soutien de la fonction respiratoire

2 FORMATS DISPONIBLES :

- Seau de 1,5kg (soit 6 veaux pendant 5 jours)
- Fût de 10kg (soit 40 veaux pendant 5 jours)

CERTIVET

LOT 11 TYROLIENNE

FR 0734129145 - 20/01/2022

GAEC DU PERAT (07)

Inséminée le 15/05/2023 par SATURNE SX

VENTE NATIONALE
BRUNE 2023



ISU
189

PRODUCTION				FONCTIONNELS				MORPHOLOGIE					CASEINES	
PROD	TP	TB	LAIT	STMA	REPRO	LGF	VT	MO	MA	DV	BA	ME	K. CAS	B. CAS
58	2,6	5,4	680	1,5	0,8	1,0	-0,5	2,3	0,9	1,6	0,8	3,0	BB	A2A2

Index génomiques août 2023



LULU fille de PACTOLE



PACTOLE



PACTOLE (BLOWER X FACT)

POUDRE

Meilleure lactation

1 305 8090 42,2 36,1

ISU 138

ANTONOV

LANTERNE B+ 84

Meilleure lactation

4 305 10294 36,0 36,2

Pointage	MA	DV	BA	ME
	87	82	82	83

4^{ème} mère **CEZANNE ETINCELLE B+83**

5^{ème} mère **PALMER ALLUMEE07 TB 86**

VERDI

INFLAMABLE (ENZO)

Meilleure lactation

1 305 7936 35,9 34,0

**Une génisse pleine de Saturne sexé,
top ISU de la vente avec 189 de g ISU et 2.3 IMS !**

TYROLIENNE, fille de Pactole et petite fille d'Antonov n'attend que vous. Avec ses +189 points d'ISU, +2.3 IMS et un équilibre lait +680, TP + 2.6, TB +5.4 elle est le top ISU de la vente ! Petit bonus, elle est gestante de Saturne en sexé, taureau à +188 g ISU avec du lait et de la longévité. TYROLIENNE est la meilleure fille de Pactole en France en index membre avec +3.0. Elle sera suivie par le schéma BGS création comme mère à taureau.

**Producteur indépendant
d'énergies vertes locales**

arkolia
ENERGIES

Arkolia Énergies vous propose
la rénovation de votre toiture ou bien
la construction de hangars agricoles neufs
équipés d'une toiture photovoltaïque permettant
une production d'électricité verte et locale.



04 67 40 47 03

contact@arkolia-energies.com

www.arkolia-energies.com

LOT 12 SORENZA

FR 2130590167 - 12/09/2021

GAEC LOOSLI (21)

Inséminée le 01/03/2023 par STING

VENTE NATIONALE BRUNE 2023



ISU 125

PRODUCTION				FONCTIONNELS				MORPHOLOGIE					CASEINES	
PROD	TP	TB	LAIT	STMA	REPRO	LGF	VT	MO	MA	DV	BA	ME	K. CAS	B. CAS
-1	-0,2	1,2	-60	1,9	0,5	0,2	-0,6	2,2	2,1	0,9	1,7	1,3	AB	A1A2

Index génomiques août 2023



MISS (Isold) grand mère de SORENZA



FUTEE (Vigor) arrière grand-mère de SORENZA

PRIX



JULIUS (SUPERSTAR X ARROW)

PATRICIA TB 85

Meilleure lactation

2 200 6581 40,1 35,9

Pointage	MA	DV	BA	ME
	86	84	82	86

ISU 143

NARCOTIC

MISS TB 86

Meilleure lactation

3 305 10 919 39,5 35,6

Pointage	MA	DV	BA	ME
	87	85	86	87

4^{ème} mère **PRINCE CERISE TB 87**

5^{ème} mère **ACE URSULINE TB 85**

ISOLD

FUTEE TB 88 (VIGOR)

Meilleure lactation

3 305 8749 48,0 36,9

Pointage	MA	DV	BA	ME
	88	91	83	85

Une superbe génisse gestante issue de la famille OPENBAR

La famille Vigor FUTEE TB 88, continue de transmettre de façon régulière avec SORENZA, cette superbe fille de Julius au profil morpho. Sa mère Narcotic PATRICIA est pointée TB 85 avec un TB 86 en Mamelle. Sa grand-mère Isold MISS TB 86 (TB 87 MA) est également la mère du taureau OPENBAR.

La souche remonte à FUTEE TB 88 (TB 88 MA) dont sont également issus les taureaux Laser PF, Patrice et Roquefort.

BROWN SWISS

Allemande



MÈRE T69, TIÈRE LAC.

VANILLA 10.347610

VASELINO x NAMUR x VOBIS



BOXER Pp 10.435524

BISON x VIPRO Pp x HUVI



SEVEN PS 10.347500

SEVILLA x VIDAL PS x VERDI

ADZIDO, FILLE DE VASSIDO, TIÈRE LAC.



Longévité - Substance corporelle - Sans cornes



BOND PS 10.357010

BLOOMLORD x VIPRO Pp x VAN PS



DUBAI PS 10.347600

DUSTER PS x AMORIE x HENRY



MÈRE AKELEI PP, TIÈRE LAC.

VELTINS PP 10.347400

VELES Pp x VIPRO Pp x HUVI



GGI-SPERMEX
Genetics made in Germany

Ottostraße 26
85521 Ottobrunn
Tel.: +49 89 665 98 46-0
info@ggi-spermex.de
www.ggi-spermex.de

NOS DISTRIBUTEURS EN FRANCE:

BRUNE GÉNÉTIQUE SERVICES

149, rue de Bercy
75595 PARIS Cedex 12
Tél : (+33) 01 81 72 17 38

JLD GENETICS & SERVICES

Ferme de la Morosière
49120 Nuvy en Mauves
Tél : (+33) 02 41 70 96 96

(PHOTO: LUCA NOLLI)

LOT
13

SEDRUELLE

FR 1222244812 - 07/09/2021

GAEC BRAST (12)

Inséminée le 01/04/2023 par PARADOR SX

VENTE NATIONALE
BRUNE 2023



ISU
133

PRODUCTION				FONCTIONNELS				MORPHOLOGIE					CASEINES	
PROD	TP	TB	LAIT	STMA	REPRO	LGF	VT	MO	MA	DV	BA	ME	K. CAS	B. CAS
29	2,2	0,1	330	0,3	-0,2	1,1	0,8	1,2	1,8	0,7	-1,0	0,2	BB	A2A2

Index génomiques août 2023



PAGRADUELLE (Loustic) mère de SEDRUELLE



TIGELLE (Hussli) 6^{ème} mère de SEDRUELLE

PRIX



PARMESAN (SUPERSTAR X GLENN)

PAGRAUPELL TB 87

Meilleure lactation

1 305 5437 49,1 43,6

Pointage	MA	DV	BA	ME
	88	85	86	86

LOUSTIC

LAGRAUPELL B+83

Meilleure lactation

3 305 9391 37,0 37,5

Pointage	MA	DV	BA	ME
	84	81	85	82

IPOCILE

GRADUELLE B+83

Meilleure lactation

4 305 10871 44,4 41,4

Pointage	MA	DV	BA	ME
	85	82	83	82

4^{ème} mère **EMEROG DRINBELLE B+81**

5^{ème} mère **PEDIGREE BRINBELLE B+84**

Une génisse pleine de Parador sexé sur la souche TIGELLE EX90

SEDRUELLE, génisse BB A2A2. Sa mère Loustic PAGRADUELLE TB 87 est pointée TB 88 en Mamelle. Avec +1.2 et +1.8 en Mamelle, SEDRUELLE marche sur ses pas. La souche remonte à Hussli TIGELLE EX90, vache de 21 ans à la carrière remarquable avec ses 12 lactations et son cumul de lait à 130 371kg.

SEDRUELLE est pleine de Parador sexé un taureau complet à +2.1 en santé mamelle.

SPÉCIAL LOGETTE

Litière de rafle de maïs

NOUVEAU



Produit fin sec et stable, très absorbant, économique à l'usage, se dégrade très rapidement dans les sols après épandage.

(article PLM février 2017)

- DES VACHES PROPRES • ECONOMIE...

Contact : SAFAC - 05 63 55 57 80

OCCAMAT

Solutions fertiles en matériel agricole et forestier



Matériel forestier neuf :
Agriduarte, Balfor, Binderberger, Lasco, Tajfun, TMK

Matériel agricole neuf :
Altec, Amazone, Bugnot, Calvet, Dangreville, Desvoys, Gourdon, Gowell, GrégoireBesson, Horsch, Jeantil, Kuhn, Lagarde, Lucas, Mc Hale, Razol, Schäffer, Vicon

Présent au Sommet de l'élevage :
Stand de matériel forestier Esplanade 1 - Stand 1456

ZA Les Molinières, RD 888
12450 LA PRIMAUBE
☎ 05.65.69.47.15



BOUQUIER - VAISSIERE
Transport 15

Benne TP / Plateau / Porte-Engins

PAILLE - FOURRAGES - MATERIELS - GRANULATS

Maxime : 06.36.32.77.34

Le Mas, Mourjou

Jérémy : 06.79.10.59.02

15340 PUYCAPEL



DÉFIMat
AGRICULTURE - MOTOCULTURE

JOHN DEERE



FARMSIGHT SERVICES
Je suis connecté

KRAMER **KUHN**

NOS VALEURS

- Les compétences
- Les Hommes
- La proximité
- Les stocks

NOUS VOUS ACCOMPAGNONS DANS CES ZONES

CANTAL, CORRÈZE, ALLIER, CREUSE, HAUTE-VIENNE

Promodia www.defimat.fr f @ in



ECONOMIQUE
Gagnez 0.5 kg de tourteau par vache par jour !

ProtiSpar®
Innovant et efficace

- Diminue le coût de la ration
- Optimise l'assimilation des protéines
- Respecte l'environnement

Utilisable en Agriculture Biologique

CONTACTEZ-NOUS !
SOMMET HALL 1 C 15
Tél. : 02 96 83 21 42

VILOFOSS®

54BS618 **CRAZY HORSE**

195 ISU · 1246 KG LAIT · 62 KG GRAS · 90 KG PROTEIN



TAUREAU N°1 EN PPR US
TAUREAU N°1 EN CHEESE MERIT US

PERRY BROOK INDIA
Mère de Crazy Horse

PERRY BROOK LULU

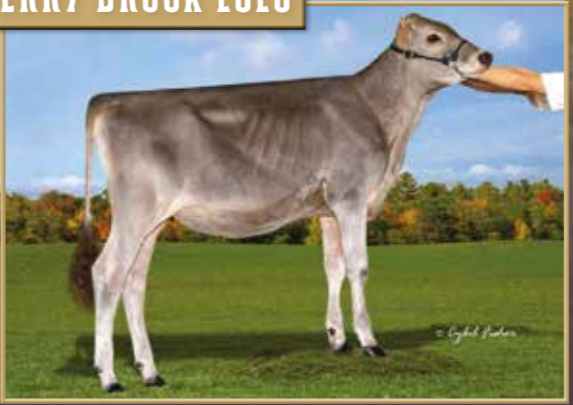

Génisse N°1 en PPR de la race et pleine soeur de Crazy Horse

PERRY BROOK INDIAN

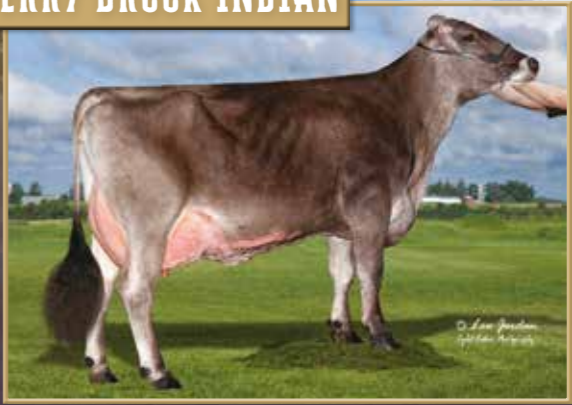

Grand-Mère Maternelle de Crazy Horse

NEW GENERATION GENETICS

PO BOX 470 · FORT ATKINSON, WI 53538 USA · 920-568-0554
INFO@BROWNSWISS.COM · WWW.BROWNSWISS.COM

PRODUCT OF THE USA

SODIAAL
Coopérative Laitière Française



MARQUES DE RESPECT

cordia Entremont yoplait

Guy et Damien Barus, producteurs de lait Sodiaal

- 16 055 éleveurs
- 72 départements
- 4,3 milliards de litres de lait collectés
- 32% des fermes en zone de montagne
- 945 jeunes agriculteurs installés depuis 2019



Tous nos engagements



SOYONS FIERs D'ÊTRE ENGAGÉS EN COOPÉRATIVE !

LOT 14 RAFFINE
FR 2223833387 - 10/12/2020
GAEC LA SAUDRAIE (22)

VENTE NATIONALE
BRUNE 2023



LACTATION N°1	MEILLEUR CONTROLE	POINTAGE				
21/02/2023	29,5 kg	NG	MA	DV	BA	ME
		TB 87	TB 87	TB 86	TB 85	TB 87



HUTILE (Jongleur) au SPACE en 2022



HUTILE (Jongleur) mère de RAFFINE



BLOOMING (GLENN)

HUTILE EX 97

Meilleure lactation

7 305 10587 51,3 34,7

Pointage	MA	DV	BA	ME
	98	95	89	99

JONGLEUR

FUTILE TB 88

Meilleure lactation

2 305 10661 40,3 36,4

Pointage	MA	DV	BA	ME
	85	88	86	87

JOEL

UTILE55 TB 88 (JANVIER)

Meilleure lactation

5 305 9362 41,4 34,3

Pointage	MA	DV	BA	ME
	91	86	85	85

4^{ème} mère **ÉCLAIR GALENTI17**
5^{ème} mère **OHNNY D BETINA**

La fille d'HUTILE De la Saudraie EX 97 par Blooming en première lactation !

Une chance unique pour les amateurs de show d'acquérir une fille d'HUTILE EX 97 !

HUTILE, une vache au palmarès impressionnant en Europe : mention honorable et première de section Swiss Expo 2016, Grande Championne Brune Ouest 2015 et Grande Championne SPACE 2022 et vache de l'année en 2022.

Actuellement en 9^{ème} lactation à tout juste 11 ans, elle cumule déjà 73 000 kg de lait produits à 51,4 TB et 34,6 TP et compte 3 filles en lactation pointées EX 92, TB 86 et RAFFINE TB 87 qui est proposée à la vente.

Vinaigre de cidre 5°



Conditionnement :
Bidon de 30 kg
Fût de 60 et 200 kg
Container de 1 000 kg

Conseil d'utilisation :

1 kg de vinaigre de cidre pour 1 000 litres d'eau de boisson, en continu.
1 kg vinaigre de cidre pour 1 000 kg d'aliment, en continu.

Le vinaigre de cidre est un aliment.

« Produit uniquement et exclusivement destiné à l'usage animal »

Agrément : FR 35.278.010

ALGALIMENT Centre Alphasis - Bât. D2 35769 SAINT GREGOIRE

Tél : 02.99.68.78.21 & 06.72.81.05.86 tanguv.legavre@orange.fr

Vente de Semences de Maïs

BE SERVICES
professionnels

Tel: 03 87 96 76 62 indice ~270/280

Le Crédit Mutuel, partenaire des agriculteurs.



Crédit Mutuel

Caisse Fédérale de Crédit Mutuel, société coopérative à forme de société anonyme au capital de 5 458 531 008 euros, 4 rue Frédéric-Guillaume Raiffeisen, 67913 Strasbourg Cedex 9, RCS Strasbourg B 588 505 354.

Crédit photos - Gettyimages.

LOT
15

2 EMBRYONS DLS NOUMEA x TABEO sexé

GAEC FERME DE LA SARRE (57)

VENTE NATIONALE
BRUNE 2023



ISU
185

PRODUCTION				FONCTIONNELS				MORPHOLOGIE				
PROD	TP	TB	LAIT	STMA	REPRO	LGF	VT	MO	MA	DV	BA	ME
49	1,3	0,8	969	2,0	1,3	1,6	0,0	1,6	0,8	1,1	0,8	2,0

Index du produit à naître



DLS NOUMEA (Optimal) mère des embryons



MYRZA (Jeroboam) 3^{ème} mère des embryons



TABEO SX (ARISTO X BENDER)

DLS NOUMEA B+84

Meilleure lactation

1 en cours MC 31,5 kg

Pointage	MA	DV	BA	ME
	84	85	85	84

ISU 194

OPTIMAL

NYMERIA B+84

Meilleure lactation

1 305 6860 40,2 36,7

Pointage	MA	DV	BA	ME
	84	83	84	84

4^{ème} mère **EINSTEIN IMPECCABLE TB 85**
5^{ème} mère **VASIR ENERGIE TB 85**

PIERO

MYRZA B+84 (JEROBOAM)

Meilleure lactation

2 305 8331 45,7 40,9

Pointage	MA	DV	BA	ME
	82	86	86	85

2 embryons sexé sur une des vaches n°1 ISU en France : issue de la famille Namur et Luther

Optimal DLS NOUMEA avec 194 de gISU est une des 3 meilleures vaches en France. Vêlée à 24 mois, elle affiche un meilleur contrôle à 31.5 kg dans un système herbager sans fourrage fermenté. Devant on retrouve le rameau original de la souche Luther Namur et Snoopy.

Les produits de ses embryons montrent un profil complet et équilibré sur la production et les fonctionnels, combiné à une morphologie plaisante.

Exclusivité de la vente, les deux seuls embryons produits vous sont proposés ici ! Les descendantes seront génotypées avec grand intérêt pour BGS Création avec un tel niveau du produit à naître.

LA CEINTURE EST
VOTRE MEILLEUR BOUCLIER



Besoin de conseils,
n'hésitez pas à contacter
le service Santé Sécurité au Travail
de la MSA Auvergne :
contactsst.blf@auvergne.msa.fr

La ceinture limite le
risque d'accident grave

Sur la route, la gravité des accidents avec des machines agricoles est souvent liée au non port de la ceinture de sécurité. Pourtant elle protège en cas de choc, c'est prouvé ! Un crash test réalisé en septembre 2020 montre qu'un choc frontal à 30 km/h peut être fatal pour un conducteur non-attaché.

JE M'ATTACHE,
JE ME PROTEGE



Lubratec®
Ambiance optimale
de chez HUESKER

Contact :
Vincent Petton
vincent.petton@huesker.fr
Tel : 06.82.18.11.02

f HUESKER Agriculture & Elevage

HUESKER FRANCE
Rue Jacques Coulaux
FR- 67190 GRESSWILLER
Tel : +33 (0) 3 88 78 26 07
www.HUESKER.fr



Lubratec® Grands Brasseurs d'Air



Lubratec® Tube Air
Nurserie veaux



Lubratec® Tube Air
Porcs sur paille



Lubratec® Portes et Rideaux
de ventilation



Lubratec® Faîtage
éclairant ventilé



Lubratec® LED



Lubratec® Ventilation et Lumière globale d'un bâtiment

Sommet de l'Elevage
HALL 2 / Stand A10

LOT
16

2 EMBRYONS SAO PAULO x LBB RALICE sexé

GAEC DE LA VINCAIS (44)

VENTE NATIONALE
BRUNE 2023



ISU
183

PRODUCTION				FONCTIONNELS				MORPHOLOGIE				
PROD	TP	TB	LAIT	STMA	REPRO	LGF	VT	MO	MA	DV	BA	ME
59	0,9	-1,9	1376	0,5	0,9	1,1	0,0	2,0	1,4	1,0	2,1	1,6

Index du produit à naître



INAO (Espoir) 3^{ème} mère des embryons



FLAMENCO (Talc) 4^{ème} mère des embryons



LBB RALICE SX (O MALLEY X VIGOR)

SAO PAULO

LAIT	MO	REPRO	LGF
1346	1,4	1,2	1,9

ISU 186

OPTIMAL

PASSIO B+84

Meilleure lactation

1 305 7310 44,9 37,7

Pointage	MA	DV	BA	ME
	84	87	82	82

4^{ème} mère TALC FLAMENCO TB 86

5^{ème} mère CAMARO BAMAKO TB 87

NARCOTIC

INAO TB 87 (ESPOIR)

Meilleure lactation

5 305 10276 47,3 35,2

Pointage	MA	DV	BA	ME
	89	87	85	85

Index et concours pour ces embryons de LBB RALICE sexé x OPTIMAL sur la souche Landsaro INAO TB 87 !

Avec 183 points d'ISU, les produits à naître de ces embryons présentent un parfait équilibre entre production, taux et longévité, le tout combiné à une morphologie solide.

Landsaro Narcotic PASSIO B+ 84, grand-mère des embryons, a démarré sa seconde lactation à 37.8 kg. Devant nous retrouvons Landsaro Espoir TB 87 Championne Adulte SPACE 2019 puis Landsaro Talc BAMAKO TB 86 première de section au National en 2013 !

Le montage LBB RALICE x OPTIMAL saura consolider les qualités morphologiques de la famille avec un fort potentiel laitier. Les produits de ses embryons seront suivis dans BGS Création.

Des performances à la hauteur de vos exigences



Tracteur série M7003 : il repousse les limites de la performance

- Le Multi Speed Steering Control rend vos manoeuvres plus rapides en fourrière grâce à un simple réglage du nombre de tours de volant par rapport à l'angle de braquage.
- Avec la transmission K-Power+ profitez de la fonction XPress Restart qui facilite vos redémarrages grâce à l'activation électrique de l'embrayage par simple appui sur la pédale de frein.



SARL TERRISSON & FILS
48700 SAINT-AMANS
Tél : 04 66 47 30 11
www.terrissonetfils.fr



www.kubota-eu.com

For Earth, For Life
Kubota

LOT
17

2 EMBRYONS CAL SAVANE x TITANIUM sexé

GAEC CALAMITY ELEVAGE (15)

VENTE NATIONALE
BRUNE 2023



ISU
204

PRODUCTION				FONCTIONNELS				MORPHOLOGIE				
PROD	TP	TB	LAIT	STMA	REPRO	LGF	VT	MO	MA	DV	BA	ME
70	3,0	3,9	1022	1,9	1,3	1,8	0,2	1,6	1,0	0,7	0,4	1,9

Index du produit à naître



Hemera (Asterix) famille BASSORA et soeur du taureau INDIANA



4344 (ZEUS CH) famille BASSORA



TITANIUM SX (NORO X NICE GP)

CAL SAVANE

Génisse

LAIT	TB	TP	STMA
1481	4,9	3,0	1,8

ISU 220

PACTOLE

CAL PELVIS B+ 83

Meilleure lactation

1 305 9940 41,5 36,5

Pointage	MA	DV	BA	ME
	83	83	84	81

4^{ème} mère **VIGOR FYGOR B+84**

5^{ème} mère **PRONTO 5383 B+83**

MELVIS

NEELING B+ 80 (IFEELING)

Meilleure lactation

3 305 9662 50,1 38,3

Pointage	MA	DV	BA	ME
	78	85	84	77

Des embryons de la meilleure génisse de France en ISU !

Des embryons de la meilleure génisse indexée en France, avec 220 de gISU ! Son profil est également attractif en Suisse, avec un GZW 1577 points.

CAL SAVANE est issue de la souche italienne BASSORRA qui avait donné le taureau Sagittaire. Sa mère Melvis CAL PELVIS a clôturé sa première lactation à 9 940 kg 41.5 TB et 36.5 TA. Avec +1481 en lait, 3.0 TP et 4.9 TB, sa fille CAL SAVANE suit ses traces. Associé à Titanium, les produits à naître montrent un profil impressionnant en production combinant morphologie solide et fonctionnels attractifs.



DE L'ALIMENT MINÉRAL
DANS LE GRAND SUD



Contactez-nous
pour valoriser vos fourrages et vos céréales
directement dans votre élevage !

- › Analyses de matières premières
- › Optimisation de vos rations
- › Formulation minérale personnalisée



49 route de Samadet - 64410 ARZACQ ARRAZIGUET - 05 59 04 59 91



TOUS TRAVAUX
DU SEMIS
A LA RECOLTE

COULOMB
48100 SAINT BONNET DE CHIRAC
06 84 50 59 31

S.C.A. DE DÉSHYDRATATION DE LA HAUTE-SEINE
RD 954 - 21450 BAIGNEUX LES JUIFS
Tél. 03 80 96 53 69
Fax : 03 80 96 50 18 E-mail : baigneux.deshy@wanadoo.fr

FABRICATION ET VENTE
D'ALIMENTS POUR LES ANIMAUX
PRODUITS NATURELS DÉSHYDRATÉS
SÉCHAGE À LA SCIURE DE BOIS



Luzerne (en granulés ou bottes / conventionnels ou BIO)

Mais plante entière (en granulés conventionnels ou BIO)

Paille (en granulés ou défibrée)

Issus de céréales
Sainfoin BIO



VRAC
livraison en
soufflerie
BIG BAG
SAC

www.deshydratation-21.fr

LOT 18 **2 EMBRYONS**
TARTIFLETE x TALICO P

GAEC ROUAUX (35)

VENTE NATIONALE
BRUNE 2023



ISU
177

PRODUCTION				FONCTIONNELS				MORPHOLOGIE				
PROD	TP	TB	LAIT	STMA	REPRO	LGF	VT	MO	MA	DV	BA	ME
56	-0,6	-2,7	1596	0,6	0,3	1,7	-0,1	1,8	1,4	0,8	0,8	1,6

Index du produit à naître



BRUNETTE (Jupaz) 4^{ème} mère des embryons



LBB LALICE, grand-mère de TALICO P



TALICO P (VELES P X O MALLEY)

TARTIFLETE

LAIT	MO	STMA	LGF
1463	1,9	1,5	1,7

ISU 179

OPTIMAL

OLIVETTE B+84

Meilleure lactation
2 305 7580 39,0 35,7

Pointage	MA	DV	BA	ME
	84	86	83	83

JEROBOAM

FACETTE TB 85 (VIGOR)

Meilleure lactation
3 305 9945 40,9 34,2

Pointage	MA	DV	BA	ME
	85	87	86	83

4^{ème} mère **JUPAZ BRUNETTE TB 86**

5^{ème} mère **JOLT VEDETTE B+82**

L'opportunité de faire naître des produits sans corne, sur la famille Brunette TB 86

Cette nouvelle famille suivie dans le schéma remonte via Jeroboam OLIVETTE B+ 84 à Vigor FACETTE TB 85 puis à Jupaz BRUNETTE TB 86 grande championne SPACE 2013 et l'ascendance remonte à la tête de souche Emory HEUREUSE EX 92.

Avec TALICO P, nouveau taureau sans corne à la gamme BGS, c'est une chance unique d'accéder à ces premiers embryons disponibles sur une vente avec peut-être un futur mâle à la gamme de BGS ou une génisse d'élite à naître.

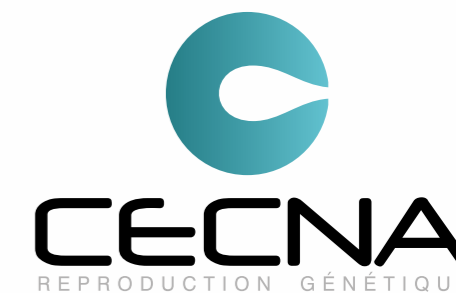

DES SOLUTIONS DE SERVICES ET DE PRODUITS SPÉCIFIQUES, MODERNES ET INNOVANTES POUR VOTRE ÉLEVAGE

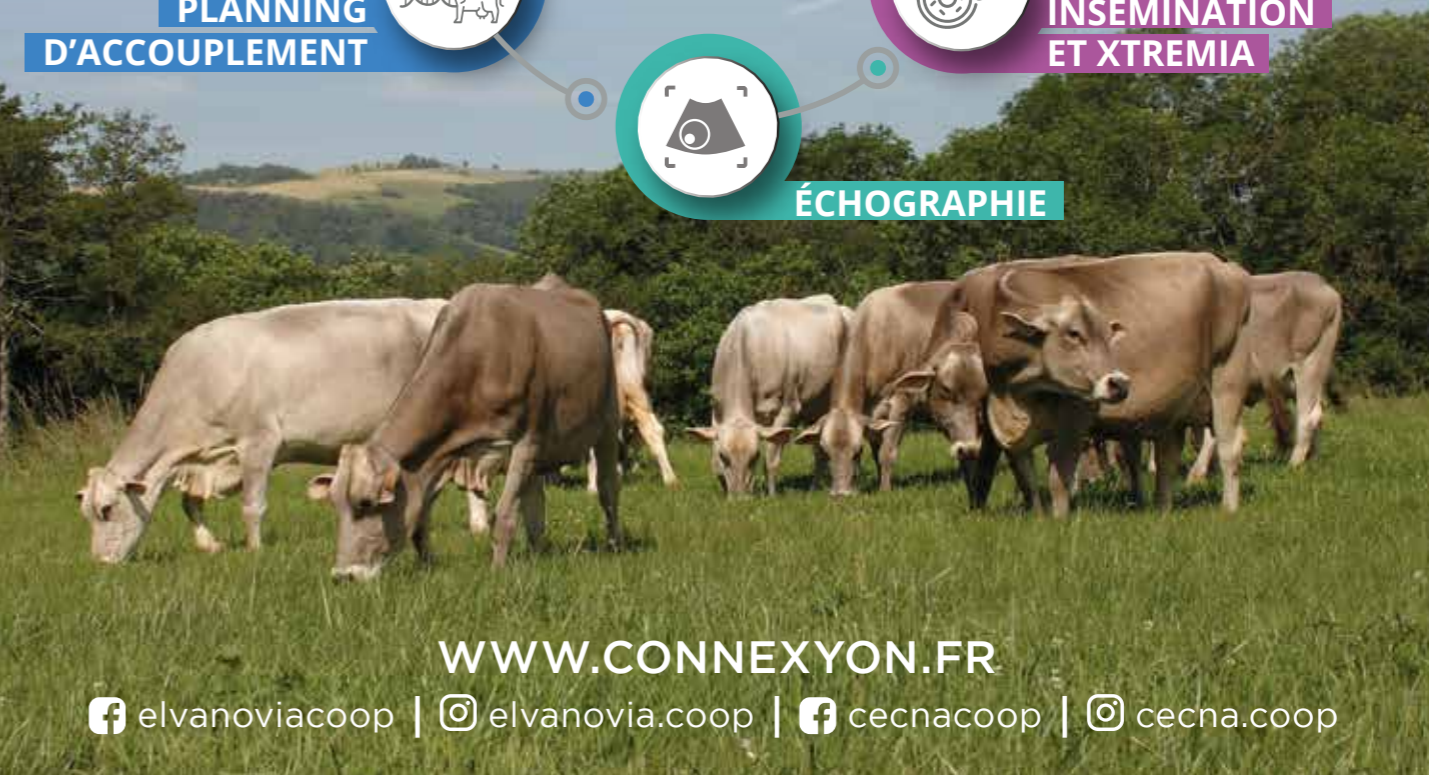
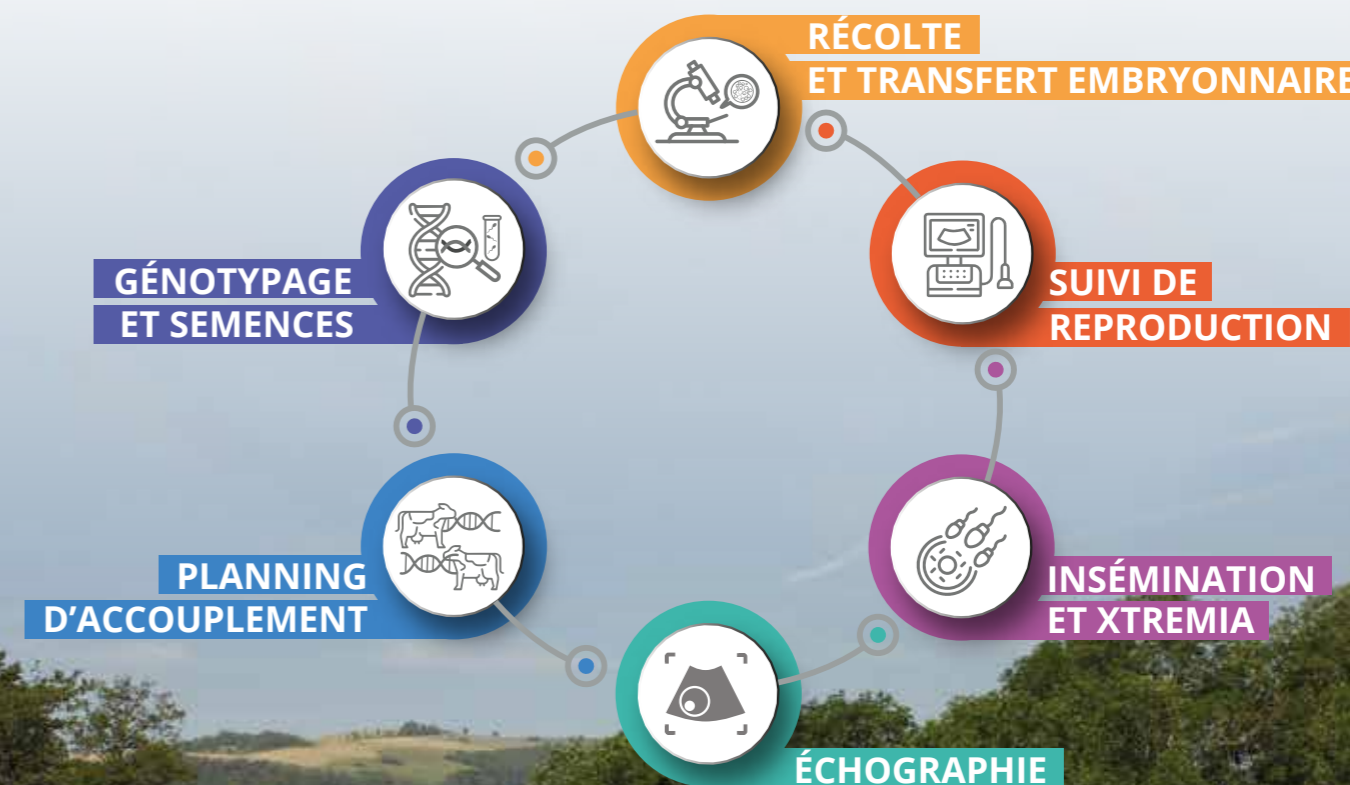

WWW.CONNEXYON.FR

elvanoviacoop | elvanovia.coop | cecnacoop | cecna.coop

SARL CHANGARNIER
Brevon Transports

Tél. : 03 80 93 86 39



Ferme du Brevon
21510 - Aignay-le-Duc

www.fourrage-transport-aignayduc.com

sarlchangarnier@gmail.com

Commerce de Paille

Fourrages

Transports

Plateau, Tautliner, Benne

Paille défilée

Foin
Luzerne

99 Votre partenaire
pour un élevage
durable.



www.urbanonline.fr



Élevage automatisé en petits groupes.

URBAN ALMA PRO

VOTRE CONTACT URBAN EN FRANCE :
STÉPHANE SCHMITT 0682765144

AIDER LA NOUVELLE GÉNÉRATION



À PLANTER LES BASES DE L'AGRICULTURE DE DEMAIN.

Parce que l'agriculture sera toujours essentielle, le Crédit Agricole met tout en œuvre pour encourager et accompagner les nouvelles vocations.

AGIR CHAQUE JOUR DANS VOTRE INTÉRÊT
ET CELUI DE LA SOCIÉTÉ



Caisse régionale de Crédit Agricole Mutuel de Centre France - Société coopérative à capital variable agréée en qualité d'établissement de crédit. Siège social : 1, avenue de la Libération - 63045 Clermont Ferrand Cedex 9 - SIREN 445 200 488 RCS Clermont Ferrand - Société de courtage d'assurance inscrite au Registre des Intermédiaires en Assurance sous le n° 07 023 162. Crédit photo : Giorgio Soldi.

Ets Sirugue - 2 rue du Breuil 21270 ESBARRES



Sirugue,
partenaire de vos ambitions

Sirugue

Nutrition Animale

03 80 48 18 28 - contact@sirugue.eu

Expert en nutrition animale depuis 1956

www.sirugue.eu



AOP ÉPOISSES

UN MOMENT D'INSPIRATION

L'Epoisses AOP est un fromage au lait entier de vache, produit sur les terres de l'Auxois et du Châtillonnais - Plateau de Langres, selon un cahier des charges rigoureux scrupuleusement respecté par des éleveurs certifiés.

Sa pâte douce et fondante procure une délicieuse sensation de crémeux sous le palais. Son goût typé est fruité et équilibré.

Lavé à l'eau enrichie au Marc de Bourgogne, sa couleur rouge-orangé est naturelle.

www.fromage-epoisses.com



La Brown Swiss Française

Le top à l'international



FR 4909400525

Talico P

12/06/2022

Pp I B-Cn A1/A2 I K-Cn AB I aAa 516243

Veles P x O Malley x Vigor



LBB Lalice, grand-mère de TALICO P

ISU 174

Lait kg +1729
Morpho 1.6



NEW

FR 1222244648

Titanium

26/02/2022

B-Cn A2/A2 I K-Cn BB I aAa 261435

Noro x Nice GP x Alaska



Pennie, mère de TITANIUM

ISU 188

Mamelle 1.6
Repro 1.2



FR 6126270941

Toronto

30/01/2022

B-Cn A2/A2 I K-Cn BB I aAa 156324

Piston x Sinatra x Blooming



Olysee, mère de TORONTO

ISU 199

Lait kg +1631
TP 2.4



www.synetics.world

Join us on

