

JOURNEES CHATILLONNAISES

27-28 juin 2015



Vente aux
enchères
le samedi
soir



110 BOURGOGNE

Votre partenaire élevage



- ▶ Une gamme d'aliments éprouvée
- ▶ Une large gamme en matériel d'élevage
- ▶ La proximité avec les éleveurs

▶ Des experts à votre disposition

→ en alimentation animale

Audrey BLANCHARD tél. : 06 81 80 59 54

→ en matériel d'élevage

Mathieu MALNOURY tél. : 03 80 91 57 86



40 bis Place de la Gare - 21400 CHATILLON S/SEINE

Siège social : 49 route d'Auxerre - 89470 MONTEAU

Tél. : 03 86 53 44 22 - Courriel : info@110bourgogne.fr

PROGRAMME

*La manifestation a lieu
sur le cours l'Abbé
à Châtillon-sur-Seine (21)*

**Samedi 27 Juin 2015 :
Grand concours inter-régional
et vente aux enchères**

Matin

- 10h30 : Concours génisses et Championnat

Après-midi

- 13h30 : Concours vaches. Prix de meilleures mamelles et prix de championnats

Soirée

- 17h30 Présentation génétique vaches de BGS Création et descendance nouveaux taureaux
- 18h30 : VENTE AUX ENCHERES
Soirée des éleveurs

Dimanche 28 juin 2015

Matin

- Visite d'Elevages

Après-midi

- A partir de 14h00 :
- Challenge jeunes présentateurs
- Présentations diverses grand public
- Parade des championnes
- Défilé des enfants

Notre mission : Servir la réussite des hommes et des territoires

Avec CERFRANCE, cultivez votre réussite



11 agences à votre service

Beaune

Botans

Châtillon-sur-Seine

Darcey

Gray

Mirebeau-sur-Bèze

Nuits-Saint-Georges

Pouilly-en-Auxois

Saint-Apollinaire

Semur-en-Auxois

Vesoul



CONSEIL - EXPERTISE COMPTABLE



Voir loin, les pieds sur terre

www.cerfrance.fr



Ville de Châtillon-sur-Seine (Côte-d'Or)

LE MOT DU MAIRE

Journées Châtillonaises les 27 et 28 juin 2015

Les Journées Châtillonaises viennent conclure un printemps qui s'est montré favorable à l'agriculture et plus particulièrement au monde de l'élevage.

La qualité des herbages, le bon déroulement de la récolte du foin sont autant de signes d'encouragement pour nos éleveurs de la Brune.

Toujours à la recherche de la perfection, les éleveurs, les techniciens vont comparer, échanger, avec la conviction profonde qu'il faut toujours se remettre en cause face au monde en perpétuelle évolution.

Et ils font en sorte que la qualité du lait mais aussi de la viande mette la Brune au tableau d'honneur des productions animales.

Je souhaite plein succès à tous nos amis éleveurs tant dans la présentation des vaches que dans les ventes et je veux leur adresser au nom de tous les Châtillonais, nos plus vifs encouragements : oui, Châtillon-sur-Seine est fier d'être la capitale de la Brune.

Très cordialement,

Hubert BRIGAND,
Maire de Châtillon-sur-Seine
Conseiller Général



Liste élevages exposants

NOM ELEVEUR	CP	COMMUNE
GAEC MAUQUISAT	10130	AVREUIL
GAEC DES CORBIERES	10210	PRUSY
EARL SAINTE ELISABETH	10250	MUSSY SUR SEINE
GAEC COLSON	21120	MOLOY
EARL DES ARDELONS	21140	SEMUR EN AUXOIS
GAEC DARBOIS FRERES	21150	FROLOIS
GAEC LOOSLI	21260	CHAZEUIL
EARL GERVASONI	21290	ESSAROIS
GAEC CHANGARNIER	21290	MONTMOYEN
GAEC DE LA PERRIERE	21330	LAIGNES
M TERRILLON ALAIN	21330	GRISELLES
EARL DES 4 CHENES	21400	VILLOTTE SUR OURCE
EARL DES CORVEOTTES	21400	VILLERS PATRAS
EARL DU RESSIN	21400	GOMMEVILLE
EARL SAINT ROCH	21400	POTHIERES
GAEC MATRAT	21400	PRUSLY SUR OURCE
LEGTA LA BAROTTE -	21400	CHATILLON SUR SEINE
GAEC DE TOUTIFAUT	21450	MAGNY LAMBERT
GAEC PARENT PERE ET FILS	21450	AMPILLY LES BORDES
MME DARBOIS MARIE CHRISTINE	21450	POISEUL LA VILLE ET LAPERR
EARL SUREAU CLERGET	21460	COURCELLES FREMOY
GAEC VERDOT	21500	SAVOISY
GAEC CHEVALLIER-JACOILOT	21510	MAUVILLY
GAEC DE LA GOULE	21540	TURCEY
EARL DES CRETETS	25660	LA VEZE
GAEC FUNCKEN	52120	LATRECEY
GAEC DE LA LOSNE	52250	VERSEILLES LE BAS
GAEC DE LA ROCHE	52250	APREY
EARL DE LA MAIE	54113	GYE
GAEC DU PRAYEL	54740	AFFRACOURT
GAEC DES SIRCHAUX	55300	ROUVROIS SUR MEUSE
M LEFEBVRE VINCENT	59270	BAILLEUL
EARL DU STAUFFEN	68230	WIHR-AU-VAL
GAEC DE LA COMTOISE	70110	VILLERS LA VILLE
GAEC DES TILLEULS	70310	LES FESSEY
M SPENLE MARC	70800	ANJEUX
GAEC FAILLOT P ET F	89160	LEZINNES

Présentation enfants et veaux

Lindy (GENTLEMAN) présentée par Martine et Lucas LAMARCHE
La harmonie (GENTLEMAN) présentée par Clément et Arthur LAMARCHE
Lapine (HERCULE) présentée par Antonin LOOSLI
Légende (ZEPHIR) présentée par Enzo GERVASONI
Lola (ANIBAL) présentée par Nino FUNCKEN
Lenergie (HALIDAY) présentée par Emmy HARNET
Lessibelle (VINOLD) présentée par Gabriel TERRILLON
Loostique (GEVREY) présentée par Manon GEROUVILLE
4169 (ALIMONEY) présentée par Morgane OUDIN
Jouvence (GREENWICH) présentée par Manon PETITJEAN
Jolyna (PAYSSLI) présentée par Lucas FAIVRE
Jany (GREENWICH) présentée par Elsa HARNET
Illusion (TRACTION) présentée par Mathieu CHEVALLIER
Imposante (FETARD) présentée par Théo CLERGET
Gigi (CALWEEN) présentée par Marie CHEVALLIER
Fidèle (HURAY) présentée par Héroïse JACOILLOT



La Brune

BELLE ET RENTABLE, NATURELLEMENT !



LONGÉVITÉ • PROTÉINE • FACILITÉ DE CONDUITE

— www.brune-genetique.com —

CONCOURS

Juge : Vincent JULHAN



Au service des Eleveurs...



**CÔTE-D'OR
CONSEIL ÉLEVAGE**

**CONTROLE LAITIER OFFICIEL
ALIMENTATION
GENETIQUE - SELECTION
QUALITE DU LAIT
MISE AUX NORMES
PLANS DE FUMURE
CONSEILS EN INVESTISSEMENTS
(Installation, bâtiments, traite...)**

42, rue de Mulhouse - 21000 DIJON
☎ 03 80 68 67 10 - Fax 03 80 38 08 11
e-mail : ocl21@ucacig.fr

CONCOURS GENISSES

• Génisses nées en 20 14 •

G0	JULIETTE FR 1022104746	10/08/2014	UNISSON ALASKA JARDIN	EARL SAINTE ELISABETH 10250 MUSSY SUR SEINE
			5 lact. 305 i 12584 ka 36.3 TB 33.3 TA	
G1	JALOUSE FR 6868579774	22/07/2014	VIGOR DATCHA PEDIGREE	EARL DU STAUFFEN 68230 WIHR-AU-VAL
			1 lact. 305 i 7759 ka 49.8 TB 35.7 TA	
G2	JOUEUSE FR 2130591422	05/07/2014	GORDINO ENDIABLEE TRACTION	GAEC LOOSLI 21260 CHAZEUIL
			2 lact. 284 i 9807 ka 45.4 TB 37.4 TA	
G3	JAVELINE FR 8923554571	30/06/2014	FAUST 60EFFIGIE PO PAYOFF	GAEC FAILLOT P ET F 89160 LEZINNES
			3 lact. 289 i 8556 ka 40.7 TB 37.7 TA	
G4	4169 FR 1026654169	26/06/2014	ALIMONEY 093GRANDE THIBAUT	GAEC MAUPUISAT 10130 AVREUIL
			1 lact. 301 i 8392 ka 42.5 TB 37.3 TA	
G5	JOUVENCE FR 2142377236	28/05/2014	GREENWICH FA-ENCE VIGOR	EARL SAINT ROCH 21400 POTHIERES
			2 lact. 305 i 8850 ka 35.5 TB 36.3 TA	
G6	JOLYNA FR 7030065096	25/05/2014	PAYSSLI FLORALYNA PROHUVO	GAEC DES TILLEULS 70310 LES FESSEY
			2 lact. 305 i 8392 ka 44.3 TB 35.8 TA	
G7	J ADORE FR 6868579768	24/05/2014	VIVID GOMETTE UNION	EARL DU STAUFFEN 68230 WIHR-AU-VAL
			1 lact. 305 i 6593 ka 46.5 TB 36.6 TA	
G8	JORDANE FR 8923554565	07/05/2014	VOLVIC CECILIA ZEUS US	GAEC FAILLOT P ET F 89160 LEZINNES
			2 lact. 305 i 9318 ka 38.4 TB 33.9 TA	
G9	JUDITH PF FR 5940225038	19/03/2014	VAPIANO FELA TRACTION	M LEFEBVRE VINCENT 59270 BAILLEUL
			2 lact. 301 i 9597 ka 41.2 TB 33.5 TA	
G10	JANY FR 2150172484	16/03/2014	GREENWICH 7131 DANY JUBLEND	EARL DES 4 CHENES 21400 VILLOTTE SUR OURCE
			1 lact. 301i 7320 ka 42.9 TB 36.7 TA	
G11	JAQUETTE FR 2130591411	05/03/2014	GREENWICH GALETTE DALLY	GAEC LOOSLI 21260 CHAZEUIL
			1 lact. 295 i 8920 ka 37.1 TB 36.9 TA	
G12	JAIKAL GNR FR 2146134013	14/02/2014	FANTASTIC DAIKAL GNR VIGOR	GAEC VERDOT 21500 SAVOISY
			3 lact. 305 i 9675 ka 39.9 TB 39.2 TA	
G13	JUTEUSE FR 2142093168	02/01/2014	BINGO 37 ECO	M TERRILLON ALAIN 21330 GRISELLES
			2 lact. 305 j 8977 kg 35.4 TB 33.1 TA	

Concours

• Génisses nées en 20 13 •

G14	IDEALE FR 2150051327	09/12/2013	ANIBAL ELITE TALC	EARL DES CORVEOTTES 21400 VILLERS PATRAS
	1 lact. 298i 7692 kg 39.8 TB 34.5 TA			
G15	FDC IRINE FR 7021094986	09/12/2013	HARLEY FDC ENBREI VIGOR	M SPENLE MARC 70800 ANJEU
	2 lact. 305 i 7189 kg 36.9 TB 36.9 TA			
G16	INSTENCE FR 2140704637	08/12/2013	GREENWICH 0916 REGEN FEVRIER	GAEC CHANGARNIER 21290 MONTMOYEN
	6 lact. 305 i 12277 kg 39.5 TB 34.1 TA			
G17	IGIRL FR 2130361399	07/12/2013	SHOTTLE FIDJI VASIR	LEGTA LA BAROTTE - 21400 CHATILLON SUR SEINE
	2 lact. 305 i 6869 kg 39.2 TB 35.6 TA			
G18	IPOREE DE 0948383996	09/11/2013	VOICE KARLA VADUZ	GAEC COLSON 21120 MOLOY
	2 lact. 305 i 7841 kg 42.0 TB 36.8 TA			
G19	INTIME PF FR 5940225015	16/10/2013	GREENWICH FUTE E VIGOR	M LEFEBVRE VINCENT 59270 BAILLEUL
	2 lact. 305 i 6809 kg 52.6 TB 40.2 TA			
G20	ISA FR 2146372805	18/09/2013	ANIBAL DELZA HUCOS	GAEC CHANGARNIER 21290 MONTMOYEN
	1 lact. 305 i 7471 kg 36.8 TB 38.2 TA			
G21	IRIA FR 2146372797	02/09/2013	ANIBAL VITAMINE HUCOS	EARL DES ARDELONS 21140 SEMUR EN AUXOIS
	4 lact. 305 i 9661 kg 40.2 TB 37.3 TA			

SARL GUINCHARD

25 270 Arc sous Montenet

03 81 49 30 12

guinchard.wolf@wanadoo.fr



Pour toutes constructions agricoles :

- Bâtiments d'élevage
- Hangars de stockage

Autres réalisations :

- Manèges d'équitation
- Bâtiments industriels et commerciaux

Réservoirs pour méthanisations
cuves à lisier et silos en béton armé

Concours

• Génisses de la vente • nées avant le 31/08/13

G22	IVISE MAIE FR 5455149985	07/07/2013	BALOU	DEWISE	VIGOR	EARL DE LA MAIE 54113 GYE
			4 lact. 305 i 8343 kg 43.3 TB 37.3 TA			
G23	INDOCHINE FR 2134271330	27/06/2013	ESPOIR	DOLLY	AJUVAL	GAEC COLSON 21120 MOLOY
			2 lact. 305 i 8747 kg 34.1 TB 35.6 TA			
G24	IF MAIE FR 5455149978	15/04/2013	VOLVIC	FABLE MAIE	TRACTION	EARL DE LA MAIE 54113 GYE
			2 lact. 305 i 7955 kg 45.3 TB 35.3 TA			
G25	ILLUSION FR 2138706865	04/04/2013	TRACTION	CHARADE	DECKER	GAEC CHEVALLIER-JACQILLOT 21510 MAUVILLY
			4 lact. 294 i 9626 kg 52.2 TB 38.5 TA			
G26	IMPOSANTE FR 2131522011	17/01/2013	FETARD	158 DAUPH	RUBIS	EARL SUREAU CLERGET 21460 COURCELLES FREMOY
			2 lact. 305 i 7592 kg 39.6 TB 34.6 TA			
G27	IRMA FR 5502085036	01/01/2013	ASTERIX	FABIOLA	SAGITTAIRE	GAEC DES SIRCHAUX 5530 OROUVROIS SUR MEUSE
			1 lact. 305 i 9074 kg 48.2 TB 35.7 TA			
G28	ISABELLA FR 2130591257	01/01/2013	VOLTAIRE	CERISE	RUBIS	GAEC LOOSLI 21260 CHAZEUIL
			2 lact. 305 i 9310 kg 42.7 TB 39.7 TA			
G29	HOLLANDE DE 0947584267	29/12/2012	JUNE	HANNA	NOFAK	GAEC LOOSLI 21260 CHAZEUIL
			4 lact. 305 8623 kg 36.6 TB 36.1 TA			
G30	HARPE FR 8923552450	09/11/2012	BROOKINGS	40DOROTHEE	BLACK	MME DARBOIS MARIE CHRISTINE 21450 POISEUL LA VILLE ET LAPERR
			1 lact. 295 i 6915 kg 35.9 TB 35.7 TA			
G31	HELVETIE D FR 2134322787	28/10/2012	PROSSLI	052 ECOSSE	HURAY	GAEC DARBOIS FRERES 21150 FROLOIS
			2 lact. 305 i 9209 kg 42.6 TB 36.2 TA			
G32	HABANA FR 8923552441	08/09/2012	BROOKINGS	68DAUPHINE	BRAVO	MME DARBOIS MARIE CHRISTINE 21450 POISEUL LA VILLE ET LAPERR
			2 lact. 305 i 8252 kg 44.2 TB 38.3 TA			
G33	HAUTAINÉ FR 2134322746	04/09/2012	HUXOY	014BALLADE	PRONTO	GAEC DARBOIS FRERES 21150 FROLOIS
			3 lact. 297 i 9001 kg 39.8 TB 35.5 TA			

CHAMPIONNE GENISSE 2015



RÉSERVE GENISSE 2015



Illustre Traction, championne génisse 2014

CORNIK®

**Huile de foie de morue
et huile de poisson sur support végétal**

Ingrédients :

Produits celluloseux (rafles de maïs non OGM)

Huile de foie de morue & Huile de poisson : 40%

Antioxydant : Vitamine E

Intérêts nutritionnels :

Riche en acides gras poly-insaturés oméga-3 : EPA / DHA

En période de reproduction, la tonicité de l'animal est visible.

L'apport calorique de l'huile permet aux animaux d'exprimer tout leur potentiel.

VACHES LAITIÈRES	TARISSEMENT LACTATION 30 g / j	100g/VL/j pendant 5 jours 100g/VL/j - 1 semaine / mois en continu mélangé à la ration
------------------	--------------------------------------	---

DIETINOV

Centre Alphasis - Bât. D2 35769 ST GREGOIRE

Tél : 02.99.68.99.09 Fax : 02.99.68.79.08

tanguy.legavre@orange.fr

S.A.R.L Thierache Reproduction



Bruno TOURNEUX

Technicien en Reproduction Animale

Un indépendant à votre écoute

- Transplantation Embryonnaire
- Formation personnalisée à l'IA avec accompagnement dans l'élevage
- Mise en place IA sur synchronisation de chaleurs

LA BRASSERIE - 08290 LIART

Tél. 03.24.54.40.70 / Port. 06.10.27.59.24 / Fax. 03.24.53.26.38

thierache.reproduction@orange.fr

www.thierache-reproduction.com



**Notre partenaire quotidien dans
la prévention sanitaire
de votre élevage**

Une équipe technique à votre service

Gilles RABU : prophylaxies réglementées, parasitisme

Christophe LAMARQUE : BVD, FCO, Schmallenberg, paratuberculose, caisse coup dur

Mathilde DROUHIN : IBR

Virginie PABIOU : charte sanitaire, soutien au diagnostic, qualité eau, ovins, suivi qualité IPG, démarches qualités

Mariette AUPY : gestion des déchets vétérinaires

Groupement de Défense Sanitaire

42 rue de Mulhouse - 21000 DIJON

Tél. : 03 80 68 67 30 - E-mail : gds21@reseaugds.com

Concours



CONCOURS JEUNES VACHES

• Vaches en première lactation •

100	HERMINE FR 2130591255	30/12/2012	HUXOY	ENTENTE	CEZANNE	GAEC LOOSLI 21260 CHAZEUIL
		05/04/2015	Meilleur Contrôle : 31.2 ka			
101	HUMEUR FR 2134271280	12/12/2012	VOLTAIRE	FIDJI	JULENG	GAEC COLSON 21120 MOLOY
		07/02/2015	Meilleur Contrôle : 30.5 ka			
102	HIRONDELL FR 2130591243	24/11/2012	FLAMBEAU	5344	BINGO	GAEC LOOSLI 21260 CHAZEUIL
		18/04/2015	Meilleur Contrôle : 32.0 ka			
103	4522HECHA FR 2140704522	20/11/2012	BROOKINGS	4182 ECHAL	TAU	GAEC CHANGARNIER 21290 MONTMOYEN
		18/12/2014	Meilleur Contrôle : 22.2 ka			
104	HOLA FR 5239991426	02/11/2012	PAYSSLI	FLORA	BAOBAB	GAEC DE LA LOSNE 52250 VERSEILLES LE BAS
		16/03/2015	Meilleur Contrôle : 35.2 ka			
105	HEIDI DE 0947584261	02/11/2012	VAPIANO	NESTRI	JULVEI	GAEC LOOSLI 21260 CHAZEUIL
		07/03/2015	Meilleur Contrôle : 28.0 ka			
106	HOULEUSE FR 2134271262	25/10/2012	PAYSSLI	BALZAMINE	PARADIS	GAEC COLSON 21120 MOLOY
		04/03/2015	Meilleur Contrôle : 37.3 ka			
107	HACHETTE FR 2142377179	13/10/2012	FIDELE	ELISETTE	WURL	EARL SAINT ROCH 21400 POTHIERES
		09/03/2015	Meilleur Contrôle : 27.3 ka			
108	FDC HASY FR 7021094925	28/09/2012	PRINCE	FDC ENBREI	VIGOR	M SPENLE MARC 70800 ANJEUX
		16/04/2015	Meilleur Contrôle : 24.8 ka			
109	HONORABL FR 2134271249	17/09/2012	FUN ABF	FERRARI	HURAY	GAEC COLSON 21120 MOLOY
		30/01/2015	Meilleur Contrôle : 32.2 ka			

• Vaches en première lactation •

110	031 DE 0946878725	17/09/2012	PREJULA	LIZZA	ZEVEN	GAEC DU PRAYEL 54740 AFFRACOURT
		19/03/2015	Meilleur Contrôle : 27.3 ka			
111	HERBE FR 2130591223	05/09/2012	PROUD	FLEUR	TRACTION	GAEC LOOSLI 21260 CHAZEUIL
		31/12/2014	Meilleur Contrôle : 28.8 ka			
112	105HIPPIE FR 1026652735	29/08/2012	ALPHA GNR	125ECHOPPE	TRACTION	GAEC DES CORBIERES 10210 PRUSY
		06/12/2014	Meilleur Contrôle : 33.3 ka			
113	213HEUREU FR 2131521930	10/08/2012	CAFINO	016 FERRAR	WURL	EARL SUREAU CLERGET 21460 COURCELLES FREMOY
		05/12/2014	Meilleur Contrôle : 24.6 ka			
114	4493HIROND FR 2140704493	08/08/2012	PROHUVO	1385 BAVAR	JUPAZ	GAEC CHANGARNIER 21290 MONTMOYEN
		26/12/2014	Meilleur Contrôle : 31.8 ka			
115	HANNA FR 5239991407	03/08/2012	PAYSSLI	CADIX	ZEUS CH	GAEC FUNCKEN 52120 LATRECEY
		21/12/2014	Meilleur Contrôle : 33.9 ka			
116	21 HARISSA FR 89233552437	20/07/2012	BONFIRE	78BIRMANIE	POLLEN	GAEC FAILLOT P ET F 89160 LEZINNES
		25/01/2015	Meilleur Contrôle : 28.6 ka			
117	212HELOISE FR 2131521912	23/06/2012	VOLVIC	095 RECRUE	EMERALD	EARL SUREAU CLERGET 21460 COURCELLES FREMOY
		29/11/2014	Meilleur Contrôle : 32.8 ka			
118	HERITIERE FR 2138706784	21/06/2012	CAFINO	EMOTIVE	TALC	GAEC CHEVALLIER-JACQILLOT 21510 MAUVILLY
		27/02/2015	Meilleur Contrôle : 27.6 ka			
119	HATIANE FR 2146372704	30/05/2012	ELAN	DIANE	ZEUS CH	EARL DES ARDELONS 21140 SEMUR EN AUXOIS
		04/12/2014	Meilleur Contrôle : 29.1 ka			
120	HORTENSIA FR 2150051211	27/05/2012	ENZO	AMARRENT0	TRACTION	EARL DES CORVEOTTES 21400 VILLERS PATRAS
		Mai 2015	Fraîche vèlée			
121	HOTESSE FR 7045415796	26/05/2012	DENZO	EPINE	RICHELIEU	GAEC DE LA COMTOISE 70110 VILLERS LA VILLE
		Mai 2015	Fraîche vèlée			
122	106HINDI FR 1026652710	20/05/2012	DALLY	EPEE92	SAGITTAIRE	GAEC DES CORBIERES 10210 PRUSY
		15/10/2014	Meilleur Contrôle : 36.9 ka			
123	0748 DE 0946860748	23/12/2011	VANEO	VINETA	ETFARI	GAEC CHANGARNIER 21290 MONTMOYEN
		14/07/2014	Meilleur Contrôle : 30.7 ka			
124	096GAVOTT FR 2134322711	24/11/2011	FERNANDO	013BERLINE	VALDONNEZ	GAEC DARBOIS FRERES 21150 FROLOIS
		04/05/2014	Meilleur Contrôle : 28.2 ka			
125	GENEREUSE FR 2150051123	20/11/2011	VOLVIC	AMITIE5011	EAGLE	EARL DES CORVEOTTES 21400 VILLERS PATRAS
		14/06/2014	Meilleur Contrôle : 29.1 ka			
126	GODINA FR 2146372652	13/09/2011	PROHUVO	ATHENA	ORTEGA	EARL DES ARDELONS 21140 SEMUR EN AUXOIS
		05/09/2014	Meilleur Contrôle : 28.8 ka			
127	GLORIA FR 2146372648	26/08/2011	VOLVIC	ALTESSE	ORTEGA	EARL DES ARDELONS 21140 SEMUR EN AUXOIS
		24/09/2014	Meilleur Contrôle : 28.2 ka			
128	FDCGELLUL FR 7021094866	20/07/2011	THIBAUT	FDC UBELLU	EVEN	M SPENLE MARC 70800 ANJEU
		17/07/2014	Meilleur Contrôle : 24.4 ka			

ELECTION MISS BGS EST 2015

— • —

CHAMPIONNE ESPOIR 2015

— • —

RESERVE ESPOIR 2015



Gaïté (Traction) Miss BGS 2014

• Vaches en deuxième lactation •

200	GROSEILLE FR 5455093976	24/10/2011	TRACTION	DATTE MAIE	PETER	GAEC DU PRAYEL
		14/04/2014	1 lact. 305 i 6662 kg 38.6 TB 34.8 TA			54740 AFFRACOURT
201	GENIE FR 2142377136	13/10/2011	PO PAYOFF	EMILY	SAGITTAIRE	EARL SAINT ROCH
		08/03/2015	1 lact. 305 i 6401 kg 44.1 TB 35.15 TA			21400 POTHERES
202	001GANACH FR 1026651646	25/03/2015	UNISSON	BELUGA41	PEDIGREE	GAEC DES CORBIERES
		05/10/2011	1 lact. 305 i 6726 kg 43.1 TB 39.4 TA			10210 PRUSY
203	GALETTE FR 2130591159	14/03/2015	DALLY	CHOUQUETT	EAGLE	GAEC LOOSLI
		18/09/2011	1 lact. 295 i 8920 kg 37.1 TB 36.9 TA			21260 CHAZEUIL
204	1345GALAXI FR 5239991345	25/01/2014	CICERON	COMTESSE	JOLT	GAEC CHANGARNIER
		04/09/2011	1 lact. 305 i 6353 kg 42.6 TB 38.3 TA			21290 MONTMOYEN
205	GIROUETTE FR 2130361109	21/06/2014	EMIVAL	CANNELLE	PRINCE	LEGTA LA BAROTTE -
		25/08/2011	1 lact. 305 i 6037 kg 43.2 TB 37.5 TA			21400 CHATILLON SUR SEINE
206	GIROFLEE FR 2134271136	29/11/2014	ZASTER	BALZAMINE	PARADIS	GAEC COLSON
		15/08/2011	1 lact. 305 i 6652 kg 41.0 TB 37.4 TA			21120 MOLOY
207	46GAZETTE FR 2140681733	02/03/2015	VOLVIC	145 DOUCEU	ETVEI	M TERRILLON ALAIN
		23/06/2011	1 lact. 301 i 7417 kg 40.1 TB 34.8 TA			21330 GRISELLES
208	GRACE FR 5239991329	02/04/2015	JULENG	DIVINE	EMEROG	GAEC DE LA LOSNE
		21/06/2011	1 lact. 264 i 6017 kg 42.4 TB 36.4 TA			52250 VERSELLES LE BAS
209	GAIETE6663 FR 2138706663	08/12/2014	TRACTION	DOROTHEE	ALPHA GNR	GAEC CHEVALLIER-JACQILLOT
		08/05/2011	1 lact. 305 i 7906 kg 38.6 TB 35.1 TA			21510 MAUVILLY
210	GEMREINE FR 2138706643	12/12/2014	ALIBABA	DIREINE	PRINCE	GAEC CHEVALLIER-JACQILLOT
		29/03/2011	1 lact. 305 i 7885 kg 42.4 TB 38.2 TA			21510 MAUVILLY
211	GIRONDE FR 2150051115	12/10/2014	TRACTION	VANNOISE	JARDIN	EARL DES CORVEOTTES
		28/03/2011	2 lact. 2012 i 7328 kg 34.3 TB 36.2 TA			21400 VILLERS PATRAS
212	GAZELLE 21 FR 2140704355	03/01/2015	TRACTION	9330 ANTIB	VINBREI	EARL DES CRETETS
		02/02/2011	1 lact. 305 i 6710 kg 48.7 TB 35.1 TA			25660 LA VEZE
213	56 GALAXIE FR 8923551319	06/02/2015	VASIR	56CHAMPION	CARTOON	GAEC FAILLOT P ET F
		17/01/2011	1 lact. 305 i 6471 kg 45.2 TB 36.5 TA			89160 LEZINNES
214	GAFFEUSE FR 2134271079	11/07/2014	TRACTION	DISCR TE	JUBLEND	GAEC COLSON
		07/01/2011	2 lact. 300 i 8610 kg 48.1 TB 39.9 TA			21120 MOLOY
215	GIGI FR 2138706617	24/01/2015	CALWEEN	VIGNE 1	PRALAT	GAEC CHEVALLIER-JACQILLOT
		19/12/2010	1 lact. 305 i 7405 kg 45.7 TB 34.3 TA			21510 MAUVILLY
216	FLUETTE FR 2142690023	24/05/2014	TRACTION	ALOUET4321	JARDIN	GAEC MATRAT
			2 lact. 305 i 10208 kg 37.0 TB 36.2 TA			21400 PRUSLY SUR OURCE

PRIX DE LA MEILLEURE MAMELLE JEUNE 2015

— • —

CHAMPIONNE JEUNE 2015

— • —

RÉSERVE JEUNE 2015



Fiesta (Traction) championne jeune 2014

CHAPUIS FRÈRES

Votre spécialiste en matériel d'élevage

Agréé pour le contrôle OPTITRAITE

SALLES DE TRAITE : LA LIBERTÉ DE CHOISIR !

- Salles de traite arrière à 60° ou 90°
- Salles de traite épi
- Salles de traite rotative
- Robot de traite
- Barrière poussante ou chien électrique
- DAL veaux
- DAC vaches



Le 7000^{ème} robot est sorti des usines DeLaval dont 1000 en service en France et 9 chez CHAPUIS



UN SAVOIR-FAIRE DANS LE BÂTIMENT

- Etude et réalisation de bâtiments d'élevage laitiers, allaitants et ovins.
- Bâtiments bois en lamellé-collé ou métalliques galvanisés et fosses à lisier
- Filets brise-vent et rideaux arrière de salle de traite FOUQUET
- Abreuvoirs RICO
- Tubulaires JOURDAIN
- T béton pour silos ensilage
- Matelas de couchage

**1 INSTALLATION DE TRAITE
MISE EN ROUTE CHAQUE
MOIS
DEPUIS 12 ANS**

**UN
SAVOIR-FAIRE
DANS
LE SERVICE
APRÈS-VENTE**

Avec plus de 250 installations DELAVAL et MANUS à l'entretien dont 9 robots VMS vendus sur 4 départements et une équipe formée en permanence, la Sarl Chapuis Frères vous assure un service après-vente 365j/an.

LA BUVETTE
LE N° 1 DE L'ASSASSOISSE EN FRANCE

MIRO

JOURDAIN

CHAPUIS FRÈRES

21450 St Marc-sur-Seine - **03 80 93 22 28**

 **DeLaval**

 **Manus**

ASSURE LA TRAITE DU CONCOURS AUX JOURNÉES CHATILLONNAISES

Concours



CONCOURS VACHES ADULTES

• Vaches en troisième lactation •

300	FLUTE FR 2140704314	01/10/2010	JOEL 4132 DJELA PERFECTA	GAEC MATRAT
		<i>Fraiche vélée</i>	2 lact. 305 i 8056 ka 37.5 TB 36.2 TA	21400 PRUSLY SUR OURCE
301	FEE FR 2130595453	06/09/2010	CYCLONE BARONNE PEDIGREE	GAEC LOOSLI
		23/12/2014	2 lact. 305 i 10647 ka 45.0 TB 36.6 TA	21260 CHAZEUIL
302	FLEEP FR 2146136940	27/08/2010	PO PAYOFF BEEP GNR ZASTER	GAEC VERDOT
		30/04/2015	2 lact. 305 i 8710 ka 37.1 TB 36.5 TA	21500 SAVOISY
303	1032FAMEU FR 2134761032	13/08/2010	CREATION 8468CARESS RUBIS	GAEC DE LA ROCHE
		20/12/2014	2 lact. 305 i 9832 ka 34.9 TB 37.3 TA	52250 APREY
304	FIDELE FR 2138706542	04/05/2010	HURAY CGAILLARDE ETVEI	GAEC CHEVALLIER-JACOLLOT
		25/10/2014	2 lact. 305 i 9460 ka 41.9 TB 39.1 TA	21510 MAUVILLY
305	FIDJI DE 0944037909	17/04/2010	VASIR ANALDE JUBLEND	LEGTA LA BAROTTE -
		02/02/2015	2 lact. 305 i 6869 ka 39.2 TB 35.6 TA	21400 CHATILLON SUR SEINE
306	FIONA FR 5239991249	12/04/2010	VIGOR CADIX ZEUS CH	GAEC FUNCKEN
		02/05/2015	2 lact. 305 i 10516 ka 38.6 TB 35.9 TA	52120 LATRECEY
307	065 DE 0944216862	09/04/2010	ZAMPANO FARA PELAROS	EARL SUREAU CLERGET
		14/11/2014	2 lact. 257 i 7895 ka 36.4 TB 34.9 TA	21460 COURCELLES FREMOY
308	EDELWEISS FR 5239991226	18/12/2009	PEDIGREE VEDETTE HUCOS	GAEC FUNCKEN
		11/11/2014	2 lact. 305 i 11535 ka 30.7 TB 33.7 TA	52120 LATRECEY
309	ENDAKO FR 2134661438	08/12/2009	TRACTION UNALAKLEET SCORPION	EARL DU RESSIN
		26/11/2014	2 lact. 305 i 7295 ka 38.1 TB 37.1 TA	21400 GOMMEVILLE
310	133ETOILE FR 1026659443	02/11/2009	EAGLE TOUNDRA52 VINOZAK	GAEC DES CORBIERES
		28/10/2014	2 lact. 291 i 8624 ka 41.2 TB 36.5 TA	10210 PRUSY
311	15EVASION FR 8923559170	10/10/2009	SURGE 67AKANEE COLLECTION	GAEC FAILLOT P ET F
		13/10/2014	2 lact. 288 i 7662 ka 39.9 TB 36.6 TA	89160 LEZINNES
312	EPICE FR 2137261063	27/09/2009	TRACTION RAME ICONE	GAEC DE TOUTIFAUT
		16/01/2015	2 lact. 305 i 9592 ka 39.5 TB 35.5 TA	21450 MAGNY LAMBERT
313	46 ELEONE FR 2150580416	20/09/2009	EMERUP 48 BALLE PRONTO	GAEC PARENT PERE ET FILS
		07/12/2014	2 lact. 305 i 8636 ka 40.9 TB 34.7 TA	21450 AMPILLY LES BORDES



FROMAGERIE
BERTHAUT

La signature d'excellence de Bourgogne
— depuis 1956 —



Magasin ouvert
tous les jours
9h à 12h15
14h à 18h
sauf dimanche

Place du Champ de Foire
21460 EPOISSES

Tel. 03.80.96.44.44 - www.fromagerie-berthaut.com



OXFORT
NUTRITION ANIMALE



KNZ
FRANCE

61 route de Dijon - BP 32 - 21601 LONGVIC Cedex
Tel. 03.80.66.42.53 - Fax. 03.80.36.23.22
E mail : info@oxfort-nutrition.com

Aliments Minéraux
Conseil - Formulation - Fabrication

- ✓ **Formulation et fabrication, sur mesure**
Semoulette, Poudre, Granulés, Blocs
- ✓ **Aliments Diététiques Nutritionnels**
- ✓ **Sels : KNZ, Sel Gemme en big bag...**

*Votre partenaire
en Nutrition Minérale*



BPAM
Bovins Porcins
Équins Minéraux



OQUALIM
Bovins Porcins
Équins Minéraux



ECO CERT

HACCP



SICA **Les Vignerons
de Haute Bourgogne**

VINS et CREMANT DE BOURGOGNE

Dégustation gratuite - Accessoires au vin - Idées cadeaux

Le Caveau

ouvert du Mardi au Samedi
de 9h30 à 12h et de 14h30 à 19h

situé au centre ville de Châtillon-sur-Seine Tél : 03.80.91.46.63.



Photo: J. P. L. / Agence de communication



Lincet
Sidia Lincet

Le goût du vrai depuis 1895

FROMAGERIE LINCET
15 Rue de la Quennevelle 89100 Saligny
Tel : 03 86 97 83 97 - fromagerie@lincet.com
www.fromagerie-lincet.com
Chaource, Brillat Savarin, Epoisses

Concours

• Vaches en quatrième lactation •

400	ETUDIANTE FR 2150059023	24/09/2009	ZASTER	UNIVERSITE	VINOZAK	EARL DES CORVEOTTES 21400 VILLERS PATRAS
		08/04/2015	3 lact. 305 i 8696 kg 36.1 TB 32.9 TA			
401	1507 ENCLU FR 2147131507	21/08/2009	PRINCE	3520 RECIT	EVEN	GAEC CHANGARNIER 21290 MONTMOYEN
		25/12/2014	3 lact. 304 i 8339 kg 37.2 TB 33.8 TA			
402	1573 ENFANT FR 2140681573	06/08/2009	PETER	NEBULEUSE	GORDON	GAEC CHANGARNIER 21290 MONTMOYEN
		04/10/2014	3 lact. 277 i 9315 kg 38.9 TB 36.8 TA			
403	ELIA FR 2146136880	21/07/2009	VIGOR	6448 TANYA	REGGIANO	GAEC VERDOT 21500 SAVOISY
		01/12/2014	2 lact. 305 i 8696 kg 41.1 TB 38.2 TA			
404	ECREVISSE FR 2146151331	07/06/2009	TRACTION	BUEE	PEDIGREE	GAEC DE LA COMTOISE 70110 VILLERS LA VILLE
		20/03/2015	3 lact. 305 i 9025 kg 39.0 TB 33.6 TA			
405	DOYENNE FR 2142377047	18/11/2008	RICHELIEU	2326 SYLLAB	JANVIER	EARL DES ARDELONS 21140 SEMUR EN AUXOIS
		25/03/2015	2 lact. 305 i 6345 kg 43.1 TB 40.3 TA			
406	DIVA FR 5239991119	21/09/2008	ZASTER	VENUS	JOLT	GAEC FUNCKEN 52120 LATRECEY
		09/05/2015	3 lact. 305 i 12857 kg 32.4 TB 32.1 TA			
407	DALLY GNR FR 2146136822	20/08/2008	ZEUS US	6661 GNR-AS	TALC	GAEC VERDOT 21500 SAVOISY
		19/06/2014	4 lact. 305 i 11479 kg 44.7 TB 39.6 TA			
408	DOME FR 2138706349	18/06/2008	RUBIS	AGILE	PALMER	GAEC CHEVALLIER-JACQILLOT 21510 MAUVILLY
		04/03/2014	4 lact. 305 i 8857 kg 43.5 TB 40.2 TA			
409	53 DEESS FR 2127972316	24/04/2008	AJAX GNR	10 VANILLE	CHAMP	EARL GERVASONI 21290 ESSAROIS
		03/02/2015	2 lact. 305 i 8098 kg 43.9 TB 35.1 TA			
410	1378 COQUI FR 2147131378	23/09/2007	EGIZ	1178 VOYEL	COLLECTION	GAEC CHANGARNIER 21290 MONTMOYEN
		21/07/2014	2 lact. 305 i 10365 kg 38.9 TB 36.4 TA			

Concours

• Vaches en cinquième lactation et plus •

500	DIJONNAISE FR 2150058006	19/04/2008	AJAX GNR VANNOISE JARDIN	EARL DES CORVEOTTES 21400 VILLERS PATRAS
		28/03/2015	4 lact. 305 i 10698 kg 36.0 TB 35.5 TA	
501	147 DELICE FR 2140681476	24/02/2008	PRESTIGE PAPILOTTE PATCHO ET	GAEC CHANGARNIER 21290 MONTMOYEN
		22/03/2015	4 lact. 305 i 7891 kg 38.6 TB 35.4 TA	
502	CHOUQUET FR 2130595236	03/12/2007	EAGLE 2036 PRINCE	GAEC LOOSLI 21260 CHAZEUIL
		02/02/2015	2 lact. 305 i 10198 kg 38.5 TB 38.4 TA	
503	CANEL GNR FR 2146136766	25/08/2007	PRINCE 6516GN-USU ROMARIN	GAEC VERDOT 21500 SAVOISY
		03/11/2014	3 lact. 305 i 10380 kg 43.5 TB 36.8 TA	
600	BABETTE FR 2144611151	25/10/2006	VERDUN ULOTE JARDIN	GAEC DE LA GOULE 21540 TURCEY
		29/11/2014	3 lact. 305 i 8843 kg 41.9 TB 36.0 TA	
601	78BIRMANIE FR 8923555887	10/10/2006	POLLEN 06URBAINE ACE	GAEC FAILLOT P ET F 89160 LEZINNES
		11/03/2015	5 lact. 305 i 8406 kg 40.4 TB 36.1 TA	
602	BOUCLETTE FR 5239990992	25/08/2006	ZASTER TACETTE ACE	GAEC FUNCKEN 52120 LATRECEY
		20/01/2015	5 lact. 305 i 11137 kg 41.0 TB 34.6 TA	
603	ALASKA FR 1022105696	02/09/2005	JARDIN RACALLOU GORDON	EARL SAINTE ELISABETH 10250 MUSSY SUR SEINE
		10/08/2014	4 lact. 305 i 12251 kg 36.4 TB 36.3 TA	
700	ALLE DE 0940116984	17/07/2005	PRESSA MILLI	EARL SAINT ROCH 21400 POTHIERES
		08/11/2014	6 lact. 305 i 9010 kg 41.3 TB 33.9 TA	
800	1253SIBELL FR 8938261253	20/12/2001	JANVIER OUVRIE4660 GORDON	GAEC CHANGARNIER 21290 MONTMOYEN
		15/08/2014	6 lact. 305 i 7478 kg 45.4 TB 35.5 TA	
1000	2205 OCEAN FR 2198001202	30/08/1998	EMORY LEGENDE JETWAY	GAEC CHANGARNIER 21290 MONTMOYEN
		25/01/2015	7 lact. 305 j 12299 kg 37.2 TB 37.8 TA	

PRIX DE MEILLEURE MAMELLE ADULTE 2015

— • —

CHAMPIONNE ADULTE 2015

— • —

RESERVE ADULTE 2015



Divia, (Zaster) Championne adulte 20 15

Prenez un nouveau départ !



**OFFREZ LE MEILLEUR
DE L'AUTOMATISATION
À VOTRE ÉLEVAGE**

Robot de traite Lely Astronaut A4,
ou robot d'alimentation automatisée
Lely Vector.

Pour plus d'information, contactez :
Cédric Boistard : 06.43.69.02.60
Guillaume Boulard : 06.07.48.78.82

EVOLVE.



www.lely.com

innovators in agriculture



Bertrand LEGUY
21 510 AIGNAY LE DUC
Tél: 06.89.88.56.33
 bertrand.leguy@orange.fr

**Le Savoir - Faire
 en Nutrition Animale**

Aliments minéraux

Aliments diététiques

Seaux à lécher



supranimal

DU SOL A L'ANIMAL

**NOURRIR TOUTES
 VOS EXIGENCES**



NUTRITION ANIMALE



HYGIENE ANIMALE



NUTRITION VEGETALE



www.neolait.fr

BP 1 - 22120 YFFINIAC
 Tel 33 (0)2 96 63 82 50
 Fax 33 (0)2 96 63 82 51
 Email: contact_neolait@cargill.com

Contactez vos technico-commerciaux
Romain Blot au **06 78 42 13 51**
Arnaud Pinto au **06 07 11 31 07**
Mathieu Robert au **06 82 56 12 79**

BRUNE
EXPANSION
S.C.A.

Vous apporte une
assistance technique
dans le choix de vos :

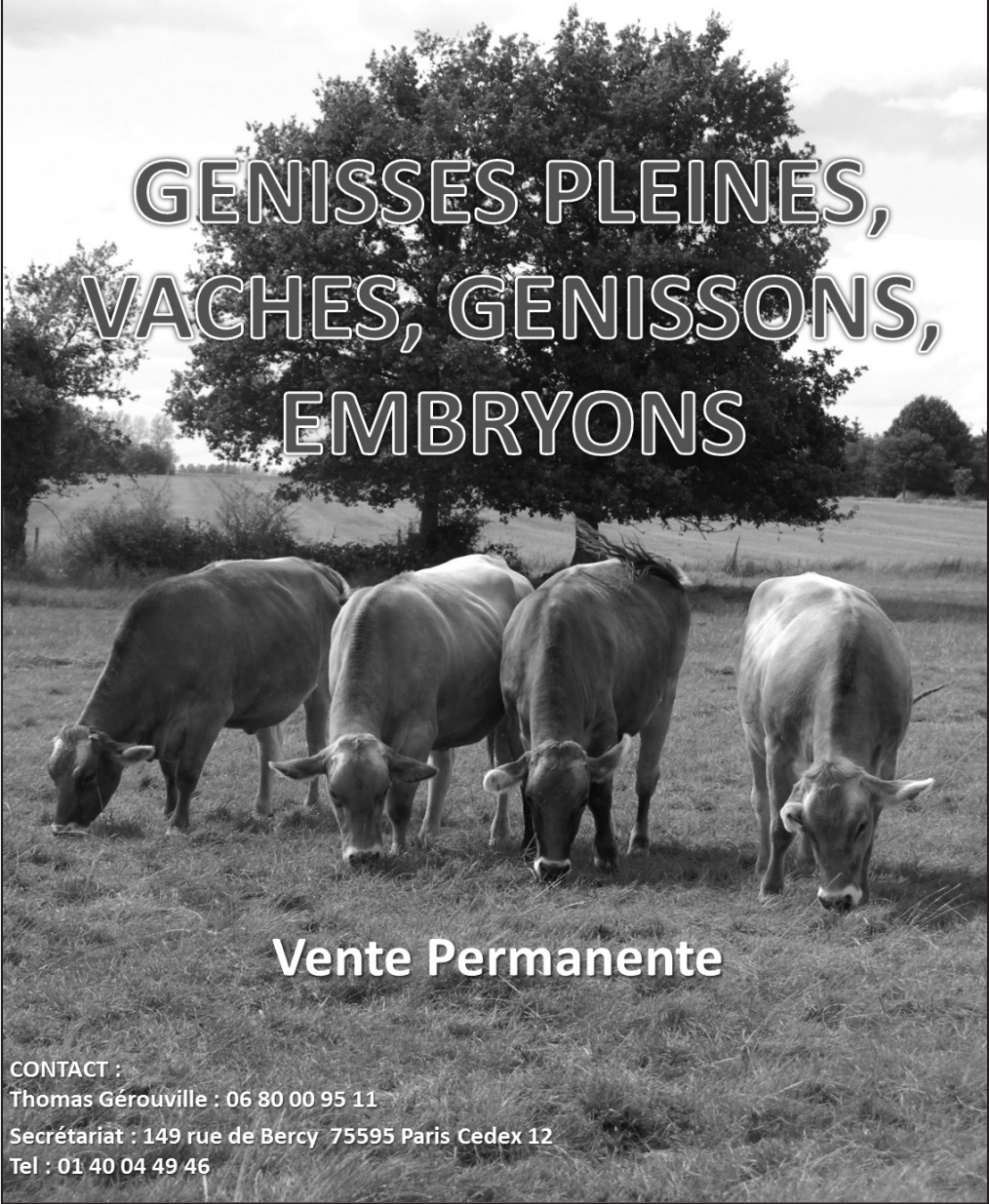

**GENISSES PLEINES,
VACHES, GENISSONS,
EMBRYONS**

Vente Permanente

CONTACT :

Thomas Gérouville : 06 80 00 95 11

Secrétariat : 149 rue de Bercy 75595 Paris Cedex 12

Tel : 01 40 04 49 46

VENTE



VENTE DU SAMEDI 27 JUIN 2015 à 18 h 30

CHATILLON-SUR-SEINE (CÔTE-D'OR)

REGLEMENT DE LA VENTE AUX ENCHERES

I - OBJET

Le présent règlement définit les règles relatives à la vente organisée par la Société Coopérative Agricole BRUNE EXPANSION.

Les règles ci-après s'imposent à tous, vendeurs, acheteurs chacun pour ce qui le concerne sous peine d'exclusion ou d'interdit.

II - VENDEURS

Les animaux sont présentés à la vente sous la responsabilité exclusive de leur propriétaire.

III - GARANTIES

1) *Références zootechniques :*

Les animaux présentés à la vente sont issus de père d'insémination artificielle et de mère soumise au contrôle laitier ou ayant été contrôlée. Les résultats indiqués au catalogue correspondent aux derniers chiffres portés à notre connaissance.

En ce qui concerne la richesse azotée du lait, la valeur indiquée est le T.A. obtenu en divisant le taux protéique par le coefficient 0,95.

Toute erreur de report, de date ou omission ne saurait engager la responsabilité de la S.C.A. BRUNE EXPANSION.

2) *Garanties sanitaires :*

Un certificat sanitaire individuel sera fourni avec chaque animal ; en sus des garanties légales, il comportera notamment une attestation de gestation (uniquement pour les animaux vendus gestants). Chaque animal aura subi un test individuel vis-à-vis de l'I.B.R.

Toutes les génisses proviennent d'élevages régulièrement contrôlés négatifs au titre de l'IBR.

En ce qui concerne la maladie des muqueuses (BVD - MD), les animaux mis en vente présentent un résultat conforme au référentiel technique de garantie d'un bovin non IPI (PCR BVD négative quel que soit l'âge des animaux ou Antigénémie négative pour les bovins âgés de plus de 6 mois lors du prélèvement). Concernant la néosporose, les animaux à la vente présentent un résultat négatif à une analyse sérologique réalisée dans les 30 jours précédant la manifestation.

Pour la paratuberculose, si la génisse à la vente est âgée de plus de 18 mois le jour du prélèvement, elle doit présenter un résultat négatif à une analyse sérologique réalisée dans les 30 jours précédant la manifestation. Les résultats Néosporose et Paratuberculose ne peuvent pas être considérés comme une garantie sanitaire contractuelle mais comme une simple information sérologique.

IV - MODALITES DE VENTE

Toute personne désirant un ou plusieurs lots peut s'en porter acquéreur à condition d'avoir, préalablement à cette opération, pris connaissance du présent règlement publié dans le catalogue de la vente, à en respecter toutes les dispositions et à payer comptant le montant de ses achats tous frais inclus (*des cautions ou des preuves de solvabilité peuvent être sollicitées*).

La vente se déroule suivant le système des enchères progressives avec un minimum de **50 euros** par mise.

Dès lors qu'il y a enchère(s), un animal ne peut être retiré de la vente par son vendeur.
Dès l'adjudication d'un animal, l'acheteur devra immédiatement décliner son identité par la remise d'une pièce d'identité et la signature d'un document d'achat.
Les pièces d'identité seront rendues aux acheteurs à l'issue de la vente, après le paiement des animaux achetés.
En cas de résolution de vente pour quelque cause que ce soit, l'acquéreur sera tenu de rembourser les frais occasionnés pour la mise en vente de l'animal concerné.

V – PROPRIETE – RESPONSABILITE

Dès le prononcé de la vente, la responsabilité de l'animal passe du vendeur à l'acheteur.
L'acheteur est tenu d'acquiescer la totalité des animaux qui lui sont attribués. Il ne peut y avoir ni reprise, ni déduction de prix.
Réserve de propriété : l'animal reste la propriété de l'éleveur vendeur jusqu'au paiement intégral de son prix (loi 80.335 du 12 mai 1980).
La responsabilité vis à vis des tiers et concernant les dommages que l'animal pourrait causer ou subir, incombe au vendeur avant l'adjudication et à l'acheteur après l'adjudication.

VI - PRIX PAYE ET FACTURATION

Chaque animal sera facturé.
Le paiement aura lieu auprès de la S.C.A. BRUNE EXPANSION au comptant, le jour même par chèque bancaire sur la base du prix d'adjudication, **majoré de 7 % pour frais de vente et de la TVA. selon la réglementation en vigueur.**
Le paiement intégral sera exigé dans sa totalité avant enlèvement.
Tout acheteur étranger souhaitant acquiescer des animaux le pourra sous réserve de respecter les clauses précédemment énoncées : toutes les prestations supplémentaires (*hébergement, examens sanitaires complémentaires, transport*) seront à sa charge et donc facturés en sus.
Tout adjudicataire agissant pour le compte d'un tiers sera responsable de son achat en cas de défaillance de son mandant.

VII - ENLEVEMENT DES ANIMAUX

Les animaux pourront être enlevés par les acheteurs immédiatement à l'issue de la vente et au plus tard le Dimanche 28 juin 2015 à 17 heures.
L'enlèvement et le transport des animaux sont à la charge de l'acheteur.
Chaque vendeur devra veiller personnellement à la prise en charge, par le nouveau propriétaire des animaux qu'il a commercialisés.
Toutefois la S.C.A. BRUNE EXPANSION pourra sur demande expresse de l'acquéreur, assurer l'alimentation des animaux non embarqués le Dimanche 28 Juin 2015, moyennant une participation aux frais de 3,00€ HT par jour et par animal.
Sauf accord préalable pour les acquiescers étrangers, en raison des contraintes sanitaires, les animaux devront être enlevés au plus tard le lendemain.

VIII - LITIGES

Les litiges pouvant survenir dans l'application du présent règlement ou dans le déroulement de la vente seront dans la mesure du possible réglés à l'amiable avec les responsables du groupement S.C.A. BRUNE EXPANSION.
En cas de contestation, seuls les tribunaux du siège social de SCA BRUNE EXPANSION seront compétents.

Ets SIRUGUE S.A.

Nutrition animale



Partenaire de vos ambitions



21 170 Esbarres - Tel : 03 80 48 18 28 - Fax : 03 80 39 26 09

Vente

N° 1

LOT DE 2 EMBRYONS

GAEC FUNCKEN 52120 LATRECEY

<u>Index mère</u> <u>géo</u>	ISU	INEL	LAIT	TB	TP	STMA	Repro	Ma	IMS
	177	51	1376	-0,7	-0,2	0,7	0,5	2,0	1,9
Index père	ISU	INEL	LAIT	TB	TP	STMA	Repro	Ma	IMS
	168	48	809	0,2	1,6	0,4	0,1	2,2	2,5

BIVER ISU 168

JONNA (Génisson)

PAYSSLI

FIONA — **VIGOR**

ML2 305j 10516 Kg 38,6 TB 35,9 TA
Pointage: **TB86**

Famille FIONA, des mères à taureau en robe de princesse ... et c'est pas fini

- SCARLETTE, l'AGM de JONNA, CHAMPIONNE Eurogénétique, HANNA (tante), Réserve Jeune.
- FIONA, Réserve Jeune Chatillon, Mamelle Jeune et GRANDE CHAMPIONNE Cournon ... La plus appréciée par les étrangers en Aout lors de la tournée BGS Création
- JONNA, 3^{ème} meilleur ISU femelle en France avec un index MA extrême (+2) associé à un 1376 d'index lait génomique ! c'est un accès direct à plusieurs décennies de sélection rigoureuse
- La descendance Mâle et Femelle intéresse BGS ... lignée suivie de près par les Suisses

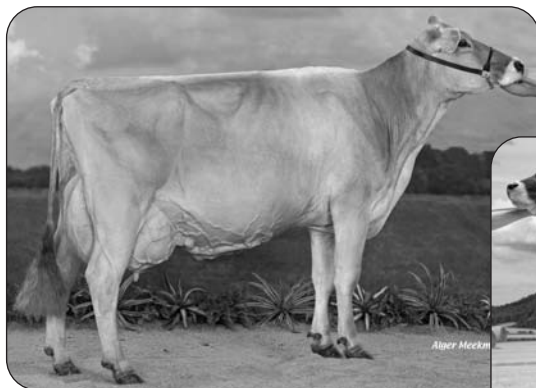

Scarlette (Zeus CH), AAAGM des embryons



Fiona (Vigor), grand-mère des embryons

Vente

N° 2

LOT DE 2 EMBRYONS

EARL DU RESSIN 21400 GOMMEVILLE

Index mère poly	ISU 131	INEL 28	LAIT 499	TB -0,2	TP 1,0	STMA 0,1	Repro -0,2	Ma 1,2	IMS 0,8
Index père	ISU 167	INEL 54	LAIT 1244	TB -1,3	TP -0,5	STMA 0,2	Repro 0,2	Ma 1,0	IMS 1,5

VOLVO ISU 167

FEELING

ML1 305j 7300 Kg 38,9 TB 36,9 TA

Pointage: **TB85**

PO PAYOFF

CANTERBURY — **CAMARO**

ML2 305j 9684 Kg 46,4 TB 36,9 TA

Pointage: **TB87**

Des futurs IFEELING, le made in Côte d'Or reconnu dans le monde

- Les pleins frères/Sœurs de IFEELING, le N°1 Européen en ISU. IFEELING, c'est l'exception qui confirme la règle, 1332 en lait, +1.1 en TP avec +1.5 en MA, et des fonctionnels !
- La mère FEELING a été présentée lors de la tournée BGS Création à aux responsables européens
- FEELING TB85, CANTERBURY EX92 en MA, TB89 en ME et TB87 en NG, l'AGM SATURDAY 87pts,... La naissance mâle et femelle de ces embryons intéresse BGS

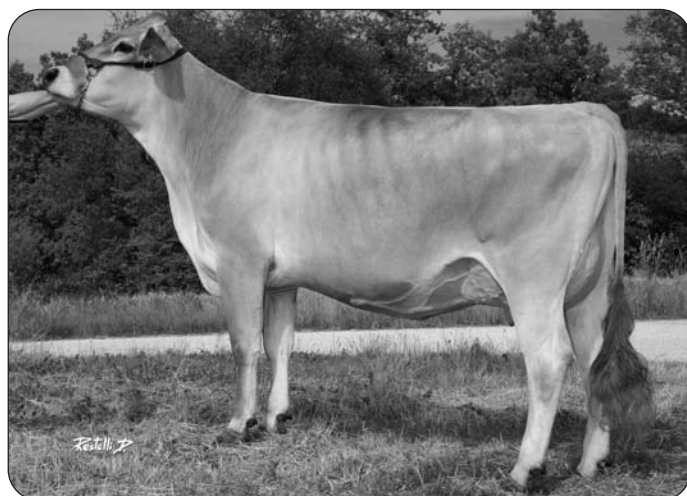

Feeling (payoff), mère des embryons

Vente

N° 3

LOT DE 2 EMBRYONS

GAEC MATRAT 21400 PRUSLY SUR OURCE

Index mère geno	ISU 169	INEL 42	LAIT 683	TB 3,1	TP 0,4	STMA 1,9	Repro 0,6	Ma 1,1	IMS 0,4
Index père	ISU 173	INEL 36	LAIT 475	TB 2.7	TP 1.0	STMA 1.6	Repro 0,4	Ma 1.9	IMS 2.2

KING ISU 173

HEMMI

Meilleur contrôle lait : 22,7 kgs

PROHUVO

EMMI — **HUCOS**

ML4 305j 7804 Kg 44.0 TB 34.7 TA

HEMMI, une nouvelle lignée à exploiter

- HEMMI, ex N°1 en ISU génomique, une peinture en fonctionnels, +1.9 en Santé mamelle et Longévité et +683 en Lait... Lignée repérée en Allemagne, qui est une nouvelle famille intéressante pour BGS
- La vache qui transmet : sa fille JOCONDE (Anibal) est N°1 en ISU en France (180) et +1.8 en MA !
- KING (Carter) un nouveau Père à taureau aux qualités de Morphologie (+2.2) et de fonctionnels
- Les naissances Mâles et Femelles intéressent BGS

SODIAAL
Coopérative
laitière
UNION

**1^{ère} coopérative
laitière française,
3^{ème} européenne**

14 000
PRODUCTEURS

4,6
MILLIARDS DE LITRES DE
LAIT COLLECTÉS

PLUS DE **70** USINES

Un groupe présent sur tous les métiers du lait

FROMAGES



LAIT, CRÈME ET BEURRE



POUDRES ET INGRÉDIENTS LAITIERS



PRODUITS FRAIS ET SURGELÉS



Sodiaal Union Centre-Est
Lieu dit Champ David
52200 PEIGNEY

www.sodiaal.fr



**CHAMPAGNE
BOURGOGNE**

**METTRE UN PEU
de blé
DE CÔTÉ
ME PERMETTRA
d'en faire
POUSSER**

NOUVEAU : LIVRET PROJET AGRI

Pour 1 € de Droits générés par les intérêts de votre épargne, ce sont 100 € de crédit à un taux préférentiel pour votre installation.

Dans les conditions et selon les limites indiquées au contrat Compte Sur Livret (CSL) PROJET AGRI. Offre réservée aux personnes physiques.
Sous réserve d'étude et d'acceptation de votre dossier de prêt par votre Caisse régionale.

ca-cb.fr

Caisse Régionale de Crédit Agricole Mutuel de Champagne-Bourgogne - Société coopérative à capital variable, agréée en tant qu'établissement de crédit, siège social : 269 Faubourg Croncels 10000 Troyes - 775 718 216 RCS Troyes. Société de courtage en assurances immatriculée au Registre des Intermédiaires en Assurances sous le n° 07 019 188.

06/2015 - Edité par Crédit Agricole de Champagne-Bourgogne, siège social : 269 Faubourg Croncels 10000 Troyes - 775 718 216 RCS Troyes. Crédit photo : Getty Images. s. en

Vente

N° 4

GENISSE INSEMINEE

Nom : JAQUETTE

Elevage : GAEC LOOSLI

N° 2130591411

Née le : 05/03/2014

Adresse : 21260 CHAZEUIL

Index asc	ISU	INEL	LAIT	TB	TP	STMA	Repro	Ma	IMS
	163	50	605	3.7	2.1	0.6	-0.1	1.4	1.4

GREENWICH ISU 167

GALETTE

ML1 305j 8920 Kg 37.1 TB 37.0 TA

Pointage: **TB85**

DALLY

CHOUQUETTE — **UNION**

ML2 301j 10198 Kg 38.5 TB 38.4 TA

Pointage: **TB85**

JAQUETTE, la génétique du moment, une vitrine pour BGS création

- 163 d'ISU, +2.1 en TP, +1.4 en MA, +1 en ME, c'est la génisse tête d'affiche de la vente !
- Classée Génisse à taureau donneuse d'embryons dans BGS Création, prête à collecter
- La mère GALETTE (140 d'ISU Géno, +1.4 en MA) et la Grand-Mère CHOUQUETTE (EX90 MA) seront au concours
- GALETTE, 47 kgs et CHOUQUETTE, 10800 kgs, plusieurs générations de vaches à morpho, laitières et fortes en taux !
- La descendance Mâle et femelle sera suivie par BGS

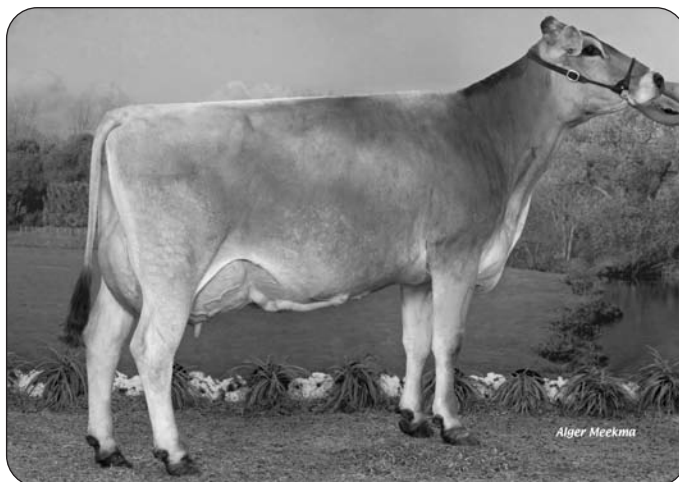

Chouquette, Grand-Mère de Jaquette

Vente

N° 5

GENISSE INSEMINEE

Nom : IVISE MAIE

Elevage : EARL DE LA MAIE

N° 5455149985

Née le : 07/07/2013

Adresse : 54113 GYE

<u>Index gén</u>	ISU	INEL	LAIT	TB	TP	STMA	Repro	Ma	IMS
	115	0	-694	3,4	2,2	0,0	1,2	1,4	0,9

Inséminée le : **24/11/2014**

Par : **HAMSTER** ISU 164

BALOU ISU 110

DEVISE

ML3 305j 7864 Kg 46,5 TB 39,5 TA

MOY4 305j 7356 Kg 41,9 TB 39,3 TA

Pointage : **TB87**

VIGOR

BARONNE — **UNION**

ML3 305j 5782 Kg 53,0 TB 39,7 TA

Pointage : **TB85**

TP, REPRO et MAMELLE et même pas 2 ans

- IVISE, à l'image de sa morphologie actuelle, c'est en index génomique 1.4 en MA, +1.1 en ME et +1.2 en REPRO, donc une belle vache plein d'avenir
- DEVISE, en 4^{ème} lact^e, vient d'être repointée TB88 en MA et TB87 en Note Globale. Elle a été présentée en Aout dernier aux étrangers lors de la visite BGS Création
- Une GM (Union) 85 pts (en zone montagne), une AGM (Collection) 85pts, et une AAGM (Breilak) pointée 9/9 en MA, issue d'un achat à Paris lors de l'Eurobrune.

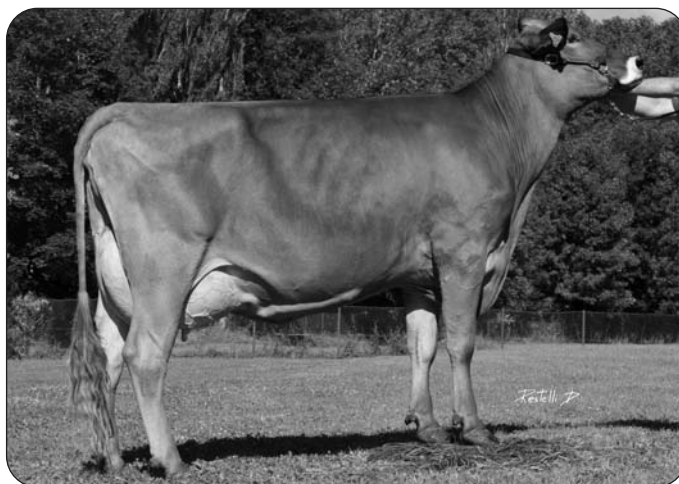

Fille de BALOU

Vente

N° 6

GENISSE INSEMINEE

Nom : INDOCHINE

Elevage : GAEC COLSON

N° 2134271330

Née le : 27/06/2013

Adresse : 21120 MOLOY

<u>Index généo</u>	ISU	INEL	LAIT	TB	TP	STMA	Repro	Ma	IMS
	120	17	331	1,1	0,4	0,3	-0,2	0,6	0,5

Inséminée le : **02/11/2014**

Par : **HERCULE** ISU 179

ESPOIR ISU 145

DOLLY

ML2 305j 8747 Kg 34,1 TB 35,6 TA

MOY3 297j 8440 Kg 35,2 TB 36,1 TA

Pointage: **B+80**

AJUVAL

ALADINE — **VIN ROS**

ML4 274j 10127 Kg 39,4 TB 35,5 TA

Pointage: **TB85**

INDOCHINE, on peut lui demander la lune

- Toute jeune, 24 mois le jour de la vente, et déjà à terme en Août, la production par jour de vie sera optimale
- Une des premières filles de ESPOIR (Vigor), spécialiste en MA et Membres
- DOLLY, l'équilibre LAIT/TP, ALADINE, plus de 10 000 kgs en 274j, forte productrice comme l'AGM avec 10027 kgs

SENAGRAL

CENTRE DE COLLECTE DE LAIT

17, avenue de Dijon

21150 VENAREY - LES LAUMES

Tél. 03 80 96 85 50 - Fax 03 80 96 82 68

Parce que votre élevage est un investissement,
son alimentation est capitale



- Gamme CORRECTEURS AZOTES
HARMONY / EPHI TEK et EPHI PRO
- Gamme VL COMPLETES
FLORIA / SYNTEX / ALPHI et EPHI TECH
- Gamme FIBRES : RUMIFIBRE
- Gamme FIBREUX : ALPHI LUZ

UNE EQUIPE A VOTRE ECOUTE

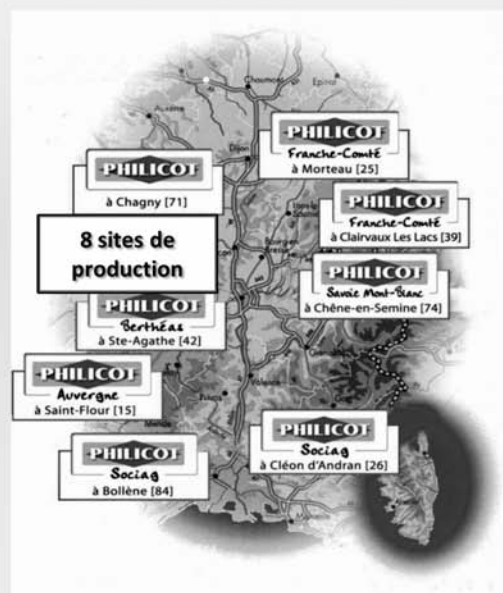

Notre Responsable
Technique Bovins Lait :
Jean-Pierre RENAUD
06.75.61.95.51

Notre Technico-commercial :
Eric ROUHETTE
au 06.33.21.77.10

Notre distributeur régional
Bertrand LEGUY
à **Aignay-Le-Duc**
06.89.88.56.33

bertrand.leguy@wanadoo.fr

Nord 21 nutrition
rue en dessus des roches - 21510 AIGNAY-LE-DUC

Vente

N° 7

GENISSE INSEMINÉE

Nom : IF MAIE

Elevage : EARL DE LA MAIE

N° 5455149978

Née le : 15/04/2013

Adresse : 54113 GYE

<u>Index géno</u>	ISU	INEL	LAIT	TB	TP	STMA	Repro	Ma	IMS
	106	-6	-272	1,0	1,0	-0,1	0,5	1,3	1,0

Inséminée le : **16/10/2014**

Par : **FUN ABF sexé** ISU 135

VOLVIC ISU 113

FABLE MAIE

ML2 305j **7955** Kg **45,3** TB **35,3** TA

MOY2 305j **7432** Kg **44,4** TB **35,5** TA

Pointage: **B+80**

TRACTION

VEDETTE — **JOLT**

ML3 305j **9816** Kg **45,0** TB **37,4** TA

Pointage: **TB86**

Famille TIGELLE, famille HUGOR

- C'est une lignée profonde suivie depuis très longtemps par BGS Création,
- Côté femelles c'est TIGELLE, longévité absolue, EX97 en MA et EX90 en NG, en cours de 10^{ème} lact et 100 000 kgs au compteur ! Côté mâle c'est HUGOR, 170 d'ISU, +1.1 en TP et 1222 en Lait ...
- En plus du EX91 en MA de VEDETTE la GM, IF est pleine en FUN sexé, de quoi doublement vous satisfaire



Tigelle (Hussli)

Vente

N° 8

GENISSE INSEMINÉE

Nom : ILLUSION

Elevage : GAEC CHEVALLIER-JACOLLOT

N° 2138706865

Née le : 04/04/2013

Adresse : 21510 MAUVILLY

Index asc	ISU	INEL	LAIT	TB	TP	STMA	Repro	Ma	IMS
	117	3	-187	2,1	1,3	0,2	0,6	1,3	0,8

Inséminée le : **25/11/2014**

Par : **HERCULE sexé** ISU 179

TRACTION ISU 142

CHARADE

ML4 294j 9626 Kg 52,2 TB 38,5 TA

MOY4 300j 7729 Kg 45,6 TB 38,5 TA

Pointage: **TB85**

DECKER

TEMPE — **PLAYBOY**

ML1 305j 5295 Kg 47,5 TB 39,1 TA

ILLUSION, elle a tout d'une grande

- C'est le TYPE par excellence, une morphologie aveuglante, une copie conforme des nombreuses filles de TRACTION qui montent sur les podiums...une candidate pour le prochain MONDIAL 2016
- Un autre tour dans sa poche, une dose SEXEE,...
- Une mère TB85 dont un TB88 en MA avec plus de 9600 kgs de lait, pour ILLUSION ce n'est pas de la magie !



Gaieté fille de Traction

Vente

N° 9

GENISSE INSEMINÉE

Nom : IMPOSANTE

Elevage : EARL SUREAU CLERGET

N° 2131522011

Née le : 17/01/2013

Adresse : 21460 COURCELLES FREMOY

Index asc	ISU	INEL	LAIT	TB	TP	STMA	Repro	Ma	IMS
	-	7	593	-1,8	-1,4	-0,2	0,4	-	-

Inséminée le : 18/12/2014

Par : **AUGUST** sexé ISU 157

FETARD ISU 123

158 DAUPH

ML2 305j **7592** Kg **39,6** TB **34,6** TA

MOY2 304j **7438** Kg **39,3** TB **36,3** TA

Pointage:

RUBIS

084 VERMIN

JUSTY

ML5 305j **8773** Kg **45,4** TB **38,3** TA

Pointage: **EX90**

IMPOSANTE, comme sa grand-mère VERMINE

- VERMINE, une des meilleures mamelles (EX96) de sa génération, MEILLEURE MAMELLE ADULTE et GRANDE CHAMPIONNE au National à Epinal en 2011 (en 5^{ème} lact^e).
- VERMINE, EX90, une vache en robe de mariée,
- IMPOSANTE, sous un TYPE remarquable et de la hauteur d'attache arrière se cache en plus une dose de AUGUST SX, de quoi nous rappeler une fois de plus VERMINE



Vermine Grand-Mère de Imposante

Vente

N° 10

GENISSE INSEMINEE

Nom : IRMA

Elevage : GAEC DES SIRCHAUX

N° 5502085036

Née le : 01/01/2013

Adresse : 55300 ROUVROIS SUR MEUSE

Index asc	ISU	INEL	LAIT	TB	TP	STMA	Repro	Ma	IMS
	133	36	734	0,6	1,0	-0,1	-0,2	0,4	0,2

Inséminée le : **23/09/2014**

Par : **HARMONICA** sexé ISU 164

ASTERIX ISU 151

FABIOLA

ML1 305j 9074 Kg 48,2 TB 35,7 TA

Pointage: **B+81**

SAGITTAIRE

VANILLE — **MOSAIQUE**

ML5 305j 10609 Kg 42,1 TB 36,0 TA

Pointage: **TB88**

FAMILLE VANESSA / FIESTA

- VANILLE (Grand-mère) TB88, demi-sœur de VANESSA : EX93 en MA, EX90 en NG, CHAMPIONNE ADULTE Eurogénétique
- FIESTA cousine de FABIOLA : EX90 en MA, TB88 en NG, CHAMPIONNE JEUNE Eurogénétique et Chatillon
- IRMA, hérite aussi des 10609 kgs de Vanille, le vêlage début Juillet avec HARMONICA SX est sa première victoire

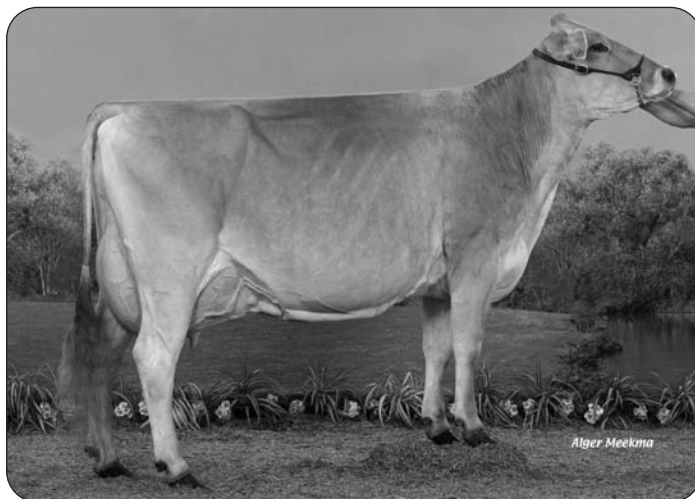

Vanessa demi-sœur de Vanille

Vente

N° 11

GENISSE INSEMINEE

Nom : ISABELLA

Elevage : GAEC LOOSLI

N° 2130591257

Née le : 01/01/2013

Adresse : 21260 CHAZEUIL

Index asc	ISU	INEL	LAIT	TB	TP	STMA	Repro	Ma	IMS
	120	23	248	1,0	1,4	0,2	-0,3	0,8	0,1

Inséminée le : **14/10/2014**

Par : **HULK** ISU 161

VOLTAIRE ISU 140

CERISE

ML2 305j 9310 Kg 42,7 TB 39,7 TA

MOY2 305j 8131 Kg 43,1 TB 39,1 TA

Pointage: **B+81**

RUBIS

3720

POLLEN

ML3 305j 6923 Kg 46,0 TB 39,2 TA

Pointage: **B+81**

ISABELLA, tout pour elle

- TP, indexée à +1.4, un Taux Azoté à 39.7 sur la mère, 39.2 sur la GM, et 40.3 sur l'AGM...
- LAIT, 9310 kgs sur la mère, soit 368 kgs de MP en 305j, un point fort pour le prix du lait
- Son incroyable Développement et sa puissance par rapport à son jeune âge en font une génisse très remarquable
- MAMELLE, un dessin à en tomber par terre, la faute à VOLTAIRE !



Sylvie Gouin

Cendrillon Fille de Voltaire

Brune Allemande

PERFORMANCE + FONCTIONNALITÉ + PROFITABILITÉ

SPERMEX

www.spermex.de



**Taureaux allemands dans le
program de BGS:**

HALLELUJA	HUXOY	VASSLI
HERCULES	PUCK	VOICE

Semence sexée disponible:

GLARUS	HEGALL	HOCHSEE	JOEY	PRAMOS P ^r
HACKER	HERZASS	HUCK	JUBS	PUCK
HEBRON	HOBBIT	HUGER	JULIUS	VERDI

FACEBOOK



SPERMEX GmbH
Ottostraße 26
85521 Ottobrunn
Allemagne

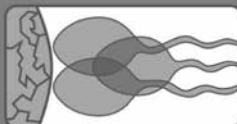

SPERMEX

Tel.: + 49 (0) 89 665906 40
Fax: + 49 (0) 89 665906 42
email: info@spermex.de
www.spermex.de

Vente

N° 12

GENISSE INSEMINÉE

Nom : HOLLANDE

Elevage : GAEC LOOSLI

N° DE 0947584267

Née le : 29/12/2012

Adresse : 21260 CHAZEUIL

<u>Index géno</u>	ISU	INEL	LAIT	TB	TP	STMA	Repro	Ma	IMS
	141	31	368	1,4	1,7	0,6	0,7	0,1	0,1

Inséminée le : **19/12/2014**

Par : **HARLEM** ISU 155

JUNE ISU 156

HANNA

ML4 305j 8623 Kg 36.6 TB 36.1 TA

MOY8 301j 7131 Kg 37.0 TB 36.1 TA

NOFAK

HANNI

ML6 305j 8270 Kg 42.2 TB 37.6 TA

Une famille dans le schéma de sélection en Allemagne, une nouvelle lignée pour BGS Création :

- HOLLANDE, c'est 141 d'ISU, +1.7 TP et des fonctionnels, elle a tout d'une grande
- HANNA la demi-sœur (Emerup), Mère à taureau, 10537 kgs, 8ans/8veaux, une fille vêlée vendue en classe 1 aux enchères à Kempten
- HANNI, la Grand-mère et sa fille HALMA, également classées Mères à Taureaux dans le schéma Allemand. HALMA c'est 6 contrôlés à plus de 50 kgs sans ensilage de maïs, et aussi une fille vendue en classe 1 aux enchères et déjà une petite fille en France avec 2 criées à + de 35 kgs en L1
- Une nouvelle lignée pour BGS, la descendance Mâle et Femelle sera suivie dans BGS Création



Hanna, mère de H ollande en 9^{ème} lactation

Genétique Brune Allemande

Gagnez plus avec un taux protéique élevée & moins de frais avec des vaches saines qui restent plus longtemps dans votre troupeau

Importer des Brunnes, puiser à la source:

Jeunes vaches fraîches vêlées:

→ toutes les deux semaines à la criée

Genisses pleines:

→ sélectionnées en ferme par BRUNE EXPANSION



Arbeitsgemeinschaft Deutsches Braunvieh
Tel.: 0049 831 52244-88 (Christoph Busch)
Fax.: 0049 831 52244-60
E-Mail: info@ahg-kempten.de
Site: www.allgaeuer-herdebuchgesellschaft.de

en France
Brune Expansion
01.40.04.49.46
06.80.00.95.11

Vente

N° 13

GENISSE INSEMINÉE

Nom : HARPE

Elevage : MME DARBOIS MARIE CHRISTINE

N° 8923552450

Née le : 09/11/2012

Adresse : 21450 POISEUL LA VILLE ET LAPERR

Index asc	ISU	INEL	LAIT	TB	TP	STMA	Repro	Ma	IMS
	103	-20	-678	0,1	0,8	0,6	-	0,9	0,7

Inséminée le : **18/11/2014**

Par : **HERCULE** ISU 179

BROOKINGS ISU 145

40DOROTHEE

ML1 295j 6915 Kg 35,9 TB 35,7 TA

MOY4 248j 5702 Kg 40,0 TB 34,6 TA

Pointage: **B+80**

BLACK

22 ALSACE — BRINKS

ML3 305j 9171 Kg 40,5 TB 34,5 TA

Pointage: **B+84**

HARPE, un air de déjà vu

- Présente à la vitrine Brune cette année au salon de l'Agriculture à Paris, un modèle de solidité pour des systèmes Robot / Logettes...
- BROOKINGS, une valeur sûre, (CD91), TP (2.4), santé Mamelle (+1.9), Mamelle (+1.3)
- Une Grand-Mère avec 7 lact^e dont 9171 kgs, Une AGM avec 9600 kgs et une AAGM à + de 12 200kgs

S.C.A. DE DÉSHYDRATATION DE LA HAUTE-SEINE

RD 954 - 21450 BAIGNEUX LES JUIFS

Tél. 03 80 96 53 69

Fax : 03 80 96 50 18

E-mail : baigneux.deshy@wanadoo.fr



*"Luzernes déshydratées
l'aliment nature"*

VENTE DE PRODUITS DÉSHYDRATÉS **Livraison avec camion soufflerie**

POUR LE CHAUFFAGE :

GRANULÉS DE BOIS :
une énergie renouvelable



POUR LES ANIMAUX :

GRANULÉS LUZERNE et MAÏS



LUZERNE EN BOTTE

Vente

N° 14

GENISSE INSEMINÉE

Nom : HELVETIE D

Elevage : GAEC DARBOIS FRERES

N° 2134322787

Née le : 28/10/2012

Adresse : 21150 FROLOIS

Index asc	ISU	INEL	LAIT	TB	TP	STMA	Repro	Ma	IMS
	152	31	591	1,4	0,5	1,4	-	0,4	-0,2

Inséminée le : **19/11/2014**

Par : **IPOCILE** ISU 173

PROSSLI ISU 164

052 ECOSSE

ML2 305j **9209** Kg **42,6** TB **36,2** TA

MOY3 290j **8541** Kg **41,7** TB **36,1** TA

Pointage: **B+82**

HURAY

URSL — **TRAFAB**

ML3 305j **7609** Kg **42,9** TB **35,8** TA

HELVETIE, 152 d'ISU, un placement fructueux pour le long terme

- Du lait à fort revenu, 9209 à 36.2 sur la mère et 7609 à 35.8 pour la GM (sans ensilage de maïs)
- PROSSLI, 164 d'ISU, 718 en Lait, +2.4 en STMA, +1.9 en CEL, +2.3 en LGF, un modèle pour les fonctionnels, des vaches qui durent
- ECOSSE, c'est 140 d'ISU, un TB86 en MA et un père HURAY, ultra confirmé avec un 1707 en lait



1^{er} fabricant français

de produits d'hygiène et de nutrition animale

en direct-élevage !

Compléments nutritionnels
Liquides & Solides

Traitement de l'eau
Matériels & Produits

Hygiène
Laitière & Élevage



Votre contact :
Hervé DESSOLIN
06 37 63 92 57



Tél : 04 75 70 72 20

CTH 128, avenue Château Fleury 26100 Romans sur Isère -

Vente

N° 15

GENISSE INSEMINEE

Nom : HABANA

Elevage : MME DARBOIS MARIE CHRISTINE

N° 8923552441

Née le : 08/09/2012

Adresse : 21450 POISEUL LA VILLE ET LAPERR

Index asc	ISU	INEL	LAIT	TB	TP	STMA	Repro	Ma	IMS
	123	8	-180	1,7	1,5	1,0	0,1	0,4	0,7

Inséminée le : **26/11/2014**

Par : **IPOCILE** ISU 173

BROOKINGS ISU 145

68DAUPHINE

ML2 305j **8252** Kg **44,2** TB **38,3** TA

MOY3 304j **8046** Kg **42,8** TB **37,2** TA

Pointage: **B+81**

BRAVO

10ANDROMAQ — **NOE**

ML4 305j **8732** Kg **41,1** TB **37,2** TA

Pointage: **B+82**

REMARQUEE A PARIS

- HABANA, et son dessin de mamelle exemplaire a été appréciée au salon à PARIS cette année
- BROOKINGS, c'est le spécialiste des vache solides à bonnes mamelles, comme en attestent ses premières filles en France, +1.3 en MA, +1.2 en ME et +1.5 en IMS. Le genre de vaches à s'adapter aux logettes et au robot
- Une mère et une GM habituées aux lactations à plus de 80000 kgs et une AGM avec 9 lact* dont une à 11748 kgs !



Lycée Agricole La Barotte
Cultivez votre avenir



Formations aux métiers de la production animale

Support de Production : Elevage Laitier

- ✓ **Seconde Professionnelle - Production Animale**
- ✓ **BAC PRO CGEA - Système à dominante Elevage**
- ✓ **BTSA ACSE Analyse, Conduite et Stratégie de l'Entreprise**

Lycée Agricole La Barotte – Haute Côte d'Or - Route de Langres 21400 CHATILLON SUR SEINE
Tél. 03 80 91 53 03 – Fax. 03 80 91 53 19 www.labarotte.educagri.fr - legra.chatillon@educagri.fr



Vente

N° 16

GENISSE INSEMINEE

Nom : HAUTAINÉ

Elevage : GAEC DARBOIS FRERES

N° 2134322746

Née le : 04/09/2012

Adresse : 21150 FROLOIS

<u>Index géno</u>	ISU	INEL	LAIT	TB	TP	STMA	Repro	Ma	IMS
	133	8	410	-2,0	-0,2	1,0	0,3	1,1	0,8

Inséminée le : 21/11/2014

Par : ANIBAL ISU 183

HUXOY ISU 163

014BALLADE

ML3 297j **9001** Kg **39,8** TB **35,5** TA

MOY 293j **7763** Kg **43,0** TB **35,7** TA

Pointage: **TB86**

PRONTO

101SANGRIA — **JANVIER**

ML4 305j **10711** Kg **41,5** TB **33,6** TA

Pointage: **TB86**

HAUTAINÉ, classée dans BGS Création

- BALLADE, la mère se remarque dans le troupeau, elle est actuellement notée TB86, dont TB86 MA, TB88 DV, TB87 BA et B+84 ME. Une GM TB86, une AGM 85 pts,
- BALLADE transmet ses valeurs génétiques, une sœur de HAUTAINÉ par Huxoy est indexée à 146 d'ISU génomique
- HAUTAINÉ et ses femelles seront suivies dans BGS Création

TALON CO-PRODUITS SARL

- ◇ Drèches de brasserie / corn gluten
- ◇ P de Terre entière et pulpe de PDT
- ◇ Drèche de Blé déshy et Tourteaux
- ◇ Tous déshydratés

Christian TALON

à votre service au

03 80 95 38 37 - 06 50 70 12 12



Vente

N° 17

VACHE 1^{ère} LACTATION

Nom : 1243 HIRONDELLE

Elevage : GAEC LOOSLI

N° 2130591243

Née le : 24/11/2012

Adresse : 21260 CHAZEUIL

Lact n° 1 : 18/04/2015

Meilleur contrôle: 32 kgs

Index asc	ISU	INEL	LAIT	TB	TP	STMA	Repro	Ma	IMS
	130	10	147	0,0	0,9	0,9	0,2	0,8	0,9

FLAMBEAU ISU 137

5344

ML 2 305j 7236 Kg 42,6 TB 39,1 TA

MOY2 305j 7221 Kg 42,6 TB 39,1 TA

Pointage: **B+83**

BINGO

VALLEE — JARDIN

ML3 305j 9144 Kg 42,9 TB 37,4 TA

Pointage: **B+82**

HIRONDELLE, Protéines et Membres :

- Fraiche vêlée du printemps et déjà à 32 kgs, HIRONDELLE, c'est une mère à 39.1 de TA, et une grand-mère à 342 kgs de Matière Azotée en 305j.
- Qualité des Membres remarquable comme la mère et la GM notées B+84
- Rentabilité, du lait d'été pour une jeune vache très prometteuse, suivie en voie femelle en génisse par BGS Création !



NODIMAT, le service au rythme des saisons

Route nationale - 21 110 LONGEAULT - 03.80.48.91.60
Route de Chaumont - 21 400 CHATILLON SUR SEINE - 03.80.91.52.21
100 ZA les Bruottées - 21 200 VIGNOLES - 03.80.21.46.10
www.nodimat.com



GEA, la performance pour les éleveurs



*Ensemble,
élevons notre avenir !*

- ⇒ Garantie des approvisionnements, débouchés et abattages régionaux en priorité
- ⇒ Engagement au sein des démarches qualités
- ⇒ Acteur du développement technique
- ⇒ Porteur et mise en œuvre de vos projets
- ⇒ Soutien de votre activité par des plans de développement :
 - Mise en place à taux 0 % - Caisse de sécurisation - Aides spéciales JA

- 
- Définition et conception de vos projets
 - Etudes technico-économiques (partenariat CER ADHEO)
 - Aménagement adaptée à la production
 - Prescripteur de bâtiments agricoles
 - Vente tubulaire, systèmes de contentions, ...
 - Matériels d'élevage

Commercialisation - Logistique

clôé
Coopérative
Lorraine Élevage



elva novia

Top élevage reproduction

Reproduction. C'est de mieux en mieux



Julie et Matthieu
ont amélioré la productivité
de leur cheptel.
Ils sont accompagnés
par elva novia

www.elvanovia.fr

Des pros pour votre élevage
près de chez vous

0805 200 378*



*appel gratuit depuis un poste fixe et sans surtaxe depuis un mobile

Vente

N° 19

VACHE 1^{ère} LACTATION

Nom : 6784 HERITIERE

Elevage : GAEC CHEVALLIER-JACOLLOT

N° 2138706784

Née le : 21/06/2012

Adresse : 21510 MAUVILLY

Lact n° 1 : **27/02/2015**

Meilleur contrôle lait : **27,6 Kg/j**

Dernier contrôle leuco : **49**

Index asc	ISU	INEL	LAIT	TB	TP	STMA	Repro	Ma	IMS
	124	25	736	-0,7	-0,6	0,6	-0,9	0,0	0,3

Pointage: **TB85**

Inséminée le : **08/05/2015** Par : **IFEELING** ISU : 195

CAFINO ISU 114

EMOTIVE

ML2 305j 10153 Kg 38,8 TB 34,7 TA

MOY2 297j 8947 Kg 37,7 TB 33,8 TA

Pointage: **B+82**

TALC

VEDETTE **SPECIAL**

ML2 305j 8883 Kg 41,9 TB 37,6 TA

Pointage: **B+84**

HERITIERE, d'une famille couronnée de succès :

- HERITIERE, un premier podium, 2^{ème} de section en génisse au National en 2013
- Pointée TB 85 en MA, TB85 en DV et TB 85 en BA, à terme en décembre, elle sera en position idéale pour le MONDIAL 2016
- VEDETTE B+84, la GM est la cousine de LA Championne... ADORABLE !



Adorable



**UNE PROTECTION
COMPLÈTE ET PERSONNALISÉE**



**JE SÉCURISE
L'ACTIVITÉ DE
MON EXPLOITATION**

Céréaliers, éleveurs, viticulteurs... Le contrat Référence prend en compte les spécificités et les risques de votre filière. Vous bénéficiez d'une couverture personnalisée de vos biens agricoles, de votre responsabilité civile et de vos pertes d'exploitation. Contactez un conseiller dédié pour un diagnostic sur mesure et gratuit.

Assurance Référence à retrouver sur groupama-agri.fr



Toujours là pour moi.

Pour les conditions et limites des garanties, se reporter au contrat.

Caisse Régionale d'Assurances Mutuelles Agricoles - Entreprise régie par le Code des Assurances - Document et visuels non contractuels - Crédits photos : Shutterstock et Getty Images - Being - Septembre 2013.

Vente

N° 20

VACHE 1^{ère} LACTATION

Nom : HORTENSIA

Elevage : EARL DES CORVEOTTES

N° 2150051211

Née le : 27/05/2012

Adresse : 21400 VILLERS PATRAS

Lact n° 1 : **A terme en mai**

Meilleur contrôle lait :

Dernier contrôle leuco :

Index asc	ISU	INEL	LAIT	TB	TP	STMA	Repro	Ma	IMS
	128	14	305	0,8	-0,1	1,0	0,3	0,6	0,6

ENZO ISU 140

AMARRENTO06

ML1 305j 7544 Kg 41,3 TB 37,1 TA

MOY4 299j 6888 Kg 41,6 TB 35,7 TA

Pointage: **B+81**

TRACTION

SAUGE 2 — **ACE**

ML2 305j 6655 Kg 39,2 TB 34,5 TA

Pointage: **B77**

HORTENSIA, on a du pot :

- ENZO (Vasir/Zeus), le nouveau taureau français du catalogue, 140 d'ISU et 1025 en lait
- Une des toutes premières filles de ENZO à concours
- TRACTION, le GPM, le spécialiste des vaches de show et de podiums
- Une lignée de vaches régulières qui font leur travail



Chanceuse mère de Enzo

Vente

N° 21**VACHE 1^{ère} LACTATION****Nom : 0748**Elevage : **GAEC CHANGARNIER****N° DE 0946860748**

Née le : 23/12/2011

Adresse : **21290 MONTMOYEN**Lact n° 1 : **14/07/2014**Meilleur contrôle lait : **30,7 Kg/j**Dernier contrôle leuco : **68**

Index poly	ISU	INEL	LAIT	TB	TP	STMA	Repro	Ma	IMS
	128	24	494	1,9	0,0	-	-	-0,4	-0,7

Pointage: **B+80**Inséminé le : **16/12/2014**Par : **FALK** ISU : 165**VANEO ISU 148**

VINETA

ML2 305j 6952 Kg 35.8 TB 35.5 TA**MOY3 305j 6417 Kg 36.2 TB 35.1 TA****ETFARI**

VRONI

SAMAR**ML6 298j 6962 Kg 40.5 TB 34.5 TA****La 748, un sacré numéro**

- Une morpho et un type qui évoluent positivement, déjà prête pour le concours
- VANEO, un fils de VASIR avec des atouts de taille, +2.8 TP, +1 REPRO.
- 73 en cellules de moyenne sur 8 contrôles, 30.7 kgs et 7400kgs en 260jours, on tire le bon numéro !



SARL CHANGARNIER BREVON TRANSPORTS

*Commerce de paille • Fourrages • Luzerne
Transports plateaux • Fonds mouvants
Bennes céréalières*

Ferme du Brevon - 21510 AIGNAY LE DUC**Tél. 03 80 93 86 39****Fax 03 80 93 81 75****E-mail : sarlchangarnier@gmail.com**

Vente

N° 22

VACHE 1^{ère} LACTATION

Nom : 2711 GAVOTTE

Elevage : GAEC DARBOIS FRERES

N° 2134322711

Née le : 24/11/2011

Adresse : 21150 FROLOIS

Lact n° 1 : **04/05/2014**

Meilleur contrôle lait : **28,2** Kg/j

Dernier contrôle leuco : **278**

Index asc/poly	ISU	INEL	LAIT	TB	TP	STMA	Repro	Ma	IMS
	131	15	35	1,7	1,9	0,5	0,0	0,2	0,5

Lact1: 305j 7480 Kg 42,9 TB 37,6 TA

Inséminée le : **17/10/2014**

Par : **HAMSTER** ISU : 164

FERNANDO ISU 154

013BERLINE

ML5 305j 9364 Kg 43,6 TB 37,7 TA

MOY5 297j 8522 Kg 42,6 TB 38,0 TA

Pointage: **TB86**

VALDONNEZ

088RIGOLAD

APOLLO

ML5 305j 8541 Kg 41,2 TB 36,5 TA

Pointage: **B+83**

Un montage inédit, pour une meilleure Variabilité

- Fernando / Valdonnez / Apollo / Selectman,...que des pedigrees originaux, favorables pour la variabilité génétique
- Du lait dès Juillet, pour une 2^{ème} lactation riche, à l'image de la première lact[°] et de sa mère à 352 kgs de matière Azotée (305j)
- BERLINE, un beau modèle, en cours de 5^{ème} lact[°] et repointée TB88 en Mamelle !



Assurances DUCET

C. Ducet - F. Bentz - B. Gay

ÉTUDIONS ENSEMBLE VOS PROJETS

- Prêt Auto Moto Équipement Loisirs
- Financement immobilier et travaux
- Assurance-Prêt



89200 Avallon - Tél. 03 86 34 00 74

Fax 03 86 34 03 20 - agence.ducet@axa.fr - N° ORIAS 07013028

Vente

N° 23

VACHE 1^{ère} LACTATION

Nom : 1123 GENEREUSE

Elevage : EARL DES CORVEOTTES

N° 2150051123

Née le : 20/11/2011

Adresse : 21400 VILLERS PATRAS

Lact n° 1 : **14/06/2014**

Meilleur contrôle lait : **29,1** Kg/j

Dernier contrôle leuco : **55**

Index asc/poly	ISU	INEL	LAIT	TB	TP	STMA	Repro	Ma	IMS
	116	10	247	-2,6	0,2	0,8	-0,1	0,5	0,7

Pointage : **B+84**

Lact 1 : 305j **7216** Kg **34,2** TB **35,3** TA

Inséminée le : **07/11/2014**

Par : **FALK** ISU 165

VOLVIC ISU 113

AMITIE5011

ML4 305j **9168** Kg **36,1** TB **35,1** TA

MOY5 291j **7425** Kg **37,1** TB **35,7** TA

Pointage : **B+82**

EAGLE

TEMPEREE — **JANVIER**

ML5 305j **9693** Kg **39,2** TB **35,7** TA

Pointage : **B+82**

GENEREUSE, dans ses qualités

- Une persistance remarquable, 29 kgs au 9^{ème} contrôle, qualité de longévité, la mère et la GM 5 lact°, l'AGM 7 lact°, l'AGM 9 lact°,....
- Un carré de bassin et un éclatement du squelette, qualité de solidité
- Une vache habituée au robot, à terme en Août, pour sa deuxième lact°, qualité d'adaptabilité



Chérie, fille de Volvic

Vente

N° 24

VACHE 1^{ère} LACTATION

Nom : 2652 GODINA

Élevage : EARL DES ARDELONS

N° 2146372652

Née le : 13/09/2011

Adresse : 21140 SEMUR EN AUXOIS

Lact n° 1 : **05/09/2014**

Meilleur contrôle lait : **28,8** Kg/j

Dernier contrôle leuco : 103

Index asc	ISU	INEL	LAIT	TB	TP	STMA	Repro	Ma	IMS
	128	18	138	2,7	0,9	0,7	1,1	-0,2	-0,2

Inséminée le : **07/11/2014**

Par : **ZEPHIR sexé** ISU : 177

PROHUVO ISU 141

ATHENA

ML4 305j **7967** Kg **46,8** TB **38,2** TA

MOY6 290j **6853** Kg **46,2** TB **37,6** TA

Pointage: **B+84**

ORTEGA

53 TOUNDRA — **ICONE**

ML3 305j **8725** Kg **38,2** TB **32,7** TA

Pointage: **B+81**

GODINA, LA Brune idéale, pour les amateurs de podiums

- 56 000 en cellules de moyenne sur ses 8 contrôles, 28.8 kgs, une mère à 38.2 de TA, un rendement prix du lait optimal.
- A terme en Août en ZEPHIR SX, c'est garantir tout de suite la lignée, sans plus value
- TB85 en MA et TB 86 en Bassin, GODINA signe directement son inscription aux prochains concours !



Fille de Prohuvo

Vente

N° 25**VACHE 1^{ère} LACTATION****Nom : 2648 GLORIA***Elevage : EARL DES ARDELONS***N° 2146372648**

Née le : 26/08/2011

Adresse : 21140 SEMUR EN AUXOISLact n° 1 : **24/09/2014**Meilleur contrôle lait : **28,2 Kg/j**Dernier contrôle leuco : **83**

Index asc	ISU	INEL	LAIT	TB	TP	STMA	Repro	Ma	IMS
	110	20	353	-0,1	0,7	-0,5	-0,4	0,3	0,2

Pointage: **B+81**Inséminée le : **08/11/2014**Par : **HAYSSLI sexé** ISU : 144**VOLVIC ISU 113**

ALTESSE

ML5 305j **9660** Kg **39,7** TB **34,4** TA**MOY5** 303j **8467** Kg **42,1** TB **35,0** TAPointage: **B77****ORTEGA**TSARINE — **RUBIS****ML3** 305j **8821** Kg **43,5** TB **33,8** TAPointage: **B+84****Une VOLVIC, ça coule de source**

- Du lait...28.2 kgs, une mère à 9660 kgs, une GM à plus de 8800 kgs c'est une famille de productrices
- A terme en Août, idéal pour faire du lait rapidement et inséminée en HAYSSLI Sexé, c'est un beau cadeau
- FEE (Traction), une demi sœur de ALTESSE est pointée TB85 points



Aliment Complémentaire liquide

- Formule riche en protéines,
- Gamme complète pour optimiser les performances,
- Objectif : Prix - Qualité - Service.

Notre métier, vous satisfaire.
Contactez-nous !

**SA TALIAN**107, rue du Chalet - 51100 REIMS - Tél. 03 26 07 71 92 - E-mail : satalian@free.fr

Vente

N° 26**VACHE ADULTE****Nom : 1115 GIRONDE***Elevage : EARL DES CORVEOTTES***N° 2150051115**

Née le : 29/03/2011

Adresse : 21400 VILLERS PATRASLact n° 2 : **12/10/2014**Meilleur contrôle lait : **36,7** Kg/jDernier contrôle leuco : **48**

<u>Index géno</u>	ISU	INEL	LAIT	TB	TP	STMA	Repro	Ma	IMS
	126	12	55	0,7	0,6	0,4	0,6	1,0	0,6

Pointage: **B+84****Lact 2 en cours : 185j 6443 Kg 34,5 TB 36,1 TA**Inséminée le : **23/12/2014**Par : **HARLEY** ISU : 188**TRACTION ISU 142**

VANNOISE

ML6 305j 10731 Kg 36,7 TB 35,3 TA**ML3 305j 10530 Kg 34,4 TB 34,1 TA**Pointage: **B+80****JARDIN****TOURAI — COLLECTION****MOY7 301j 8450 Kg 35,3 TB 35,5 TA**Pointage: **B+84****GIRONDE, demi-sœur de DIJONNAISE, une habituée des concours**

- VANNOISE, plus de 10700 kgs, TOURAINE, plus de 10500 kgs, DIJONNAISE, plus de 10600kgs, FLORENTINE (fille de Dijonnaise), 6100 kgs en 154j !!!...on comprend mieux les 36.7 kgs de GIRONDE et ses 6 contrôles à plus de 30 kgs.
- GIRONDE, c'est actuellement en 2^{ème} lact° 5125 kgs en seulement 149j...
- Le mondial 2016 rassemblera peut être GIRONDE et DIJONNAISE sur un podium !

*Dijonnaise*

GENES DIFFUSION

spécialiste de la transplantation embryonnaire



- ➔ Collecte
- ➔ Congélation
- ➔ Bissection
- ➔ Sexage par qPCR
- ➔ Transfert d'embryons

Votre technicien TE : **Vincent HERBIN (Tél : 06 07 29 80 13)**



GENES DIFFUSION
Nous innovons, vous progressez.

POLE TRANSPLANTATION EMBRYONNAIRE
BP 24 - 42210 MONTROND LES BAINS

www.genesdiffusion.com

AGRICULTEURS

**VOUS SOUHAITEZ
CULTIVER VOS PROJETS,
VOTRE BANQUE EST LÀ
AVEC DES SOLUTIONS
PERSONNALISÉES.**

Crédit Mutuel

CAISSE DE CREDIT MUTUEL DU CHATILLONNAIS

denis.laforge@creditmutuel.fr - 03.80.81.25.64
bertrand.vandaele@creditmutuel.fr - 03.80.81.25.70

Caisse Fédérale de Crédit Mutuel et Caisses affiliées, société coopérative à forme de société anonyme au capital de 2 084 960 080 euros, 34 rue du Wacken, 67913 Strasbourg Cedex 9, immatriculée au Registre du Commerce et des Sociétés B 588 505 354.

Prix de la Ville



La Ville de Châtillon-sur-Seine offre 4 prix :

- JONGLEUSE : génisson
- JUTEUSE : génisson
- 2 lots de 5 doses sexées de
IFEELING et HAYSSLI

Tirage au sort à l'issue de la Vente parmi tous les acheteurs
(Les quatre lots seront attribués à quatre éleveurs différents)

N° 27	GENISSON
Nom : JONGLEUSE	Elevage : GAEC DE LA PERRIERE
N° 2136056260	
Née le : 02/12/2014	Adresse : 21330 LAIGNES

GENTLEMAN ISU 149
HERMINE
MC : 30.6 Kgs

VALDONNEZ
CASSONADE
ML4 305j 8395 Kg 36.7 TB 36.1 TA

Prix de la Ville

N° 28

GENISSE À INSÉMINER

Nom : JUTEUSE

Elevage : M ALAIN TERRILLON

N° 2142093168

Née le : 02/01/2014

Adresse : 21330 GRISELLES

BINGO ISU 121

37 ECO

ML2 305j 8977 Kg 35.4 TB 33.1 TA

MOY2 305j 7995 Kg 37.9 TB 33.6 TA

Pointage: **B+81**

61 BICHE — **VOLCALIS**

ML1 269j 4940 Kg 38.5 TB 33.8 TA

Pointage: **B+80**

N° 29-30

2 x LOT DE 5 DOSES SEXEES

IFEELING (VOLVO x PAYOFF) ISU 195

HAYSSLI (PAYSSLI x TRACTION) ISU 144

Vendues par Brune Expansion

une photo vaut mille mots !



Isa (Anibal) ISU 161



Grenaille (Diplome) 30,4 kg en L1



Fidji (Vasir) une fille à gISU 150



Sibelle (Janvier) EX 90 8^{ème} lact.



Fameuse (Création) 53 kg en 3èL



Futée (Vigor) une fille à gISU 179

BRUNE
EXPANSION
S.C.A.

149 rue de bercy - 75595 Paris Cedex 12
Tel +33 (0) 1 40 04 49 46 Fax +33 (0) 1 40 04 51 69 Email :brune-expansion@acta.asso.fr

semence
sexée

JOYAU ISU 163
ANIBAL x HURAY x DENMARK
TAUX, MORPHOLOGIE, LONGEVITE
1.4 TP , 1.4 IMS, 1.3 ME
0.6 Reproduction, 1.1 Santé Ma



Reine (Denmark)

IRISH ISU 151
BROOKINGS x TALC x PRINCE
TAUX, MAMELLE, REPRO
1.5 TP
0.8 Repro, 1.3 Santé Ma



Eureka (Talc)

semence
sexée

INDIANA ISU 162
BROOKINGS x VIGOR x PRONTO
SANTÉ MA, TAUX,
1.8 TP, 1.3 Mamelle
1.5 Santé Mamelle, 0.5 Repro



Hemera (Asterix)

IMPACT PF ISU 151
ESPOIR x VASIR x HUCOS
LAIT et PUISSANCE
1289 en lait et 0.6 TP
1.3 Profondeur, Mamelle 0.6



Energie (Vasir)

semence
sexée

ISTAR ISU 156
GENTLEMAN x VIGOR x PRONTO
REPRO et MAMELLE
1.9 en Repro, 1.6 Mamelle
1.2 TP et 1.7 Morphologie



Doucelette (Vigor)

Dispo
octobre

JEROBOAM ISU 168
HULK x PAYSSLI x NESTA
MAMELLE et FONCTIONNELS
1.7 Mamelle et 1.4 Repro
1.1 Membres Lait 695 TP 1.0



Garigue (Payssli)

semence
sexée

ISOLD ISU 189

HUSOLD x FERNANDO x DYNASTY

PRODUCTION et FONCTIONNELS

1360 en lait et 0.8 TP !

1.1 Repro et 1.5 Santé Ma, 0.8 MA



Tigelle (Hussli)

IMPERIAL ISU 149

SHOTTLE x VIGOR x HUCOS

REPRO et FORMAT

1.1 Repro et 2.5 Taille

598 en lait, 1.3 Longévité



Tension (Ace)

JAPON ISU 160

VASSLI x PROHUVO x ZEUS CH

PRODUCTION et MORPHOLOGIE

1392 en lait, 1.3 IMS

1.9 Taille et 1.0 Mamelle

Dispo
Décembre



Tokyp (President)

JACKSON AG ISU 172

VIVID x HURAY x ZEUS CH

PRODUCTION, TAUX, SANTE

908 en lait et TP 1.8

1.3 Santé mamelle, 0.8 Membres



Fourmie (Huray)

IFEELING ISU 195

VOLVO x PAYOFF x CAMARO

PRODUCTION, TP et MAMELLE

1332 en lait, 1.0 TP

1.5 Mamelle 2.3 Santé Ma

semence
sexée



Feeling (Payoff)

INDIEN ISU 161

VOLVO x TALC x CONDOR

PRODUCTION et MORPHOLOGIE

709 en lait et 1.6 Morpho

1.4 Mamelle, 1.2 Membres



Estive (Talc)

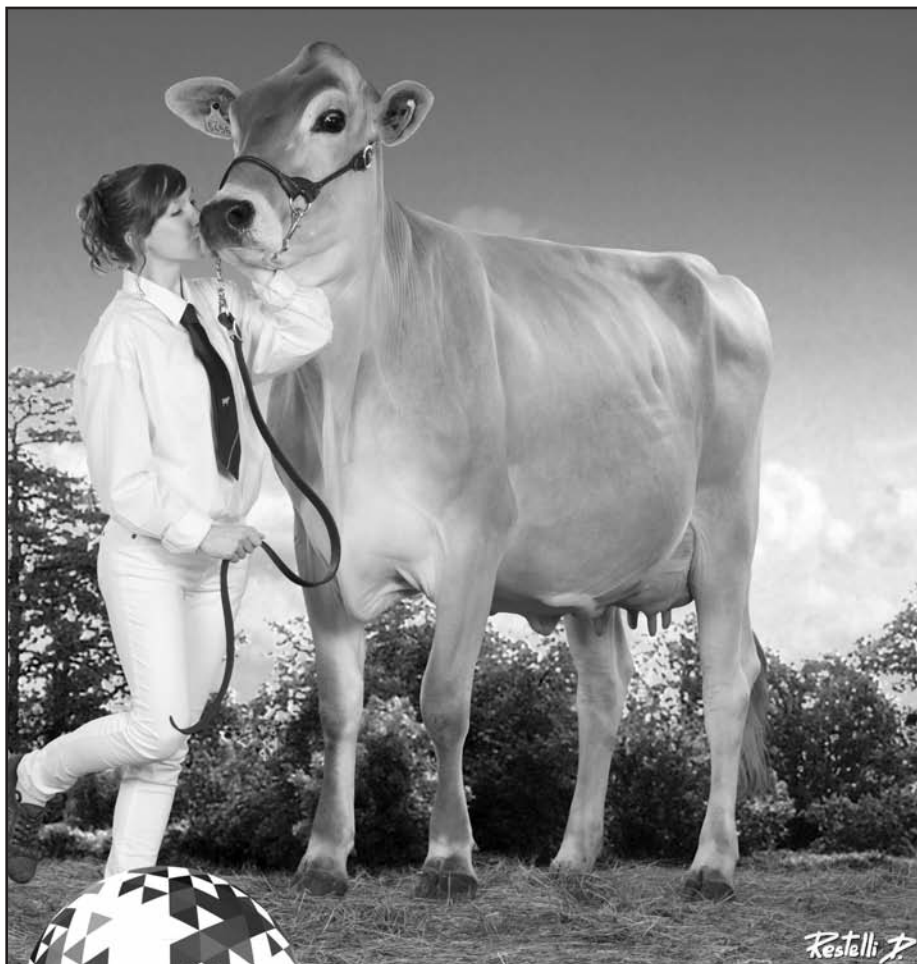

**M O N D I A L
B R U N E 2 0 1 6**
Mende 6 > 10 avril

**10^{ème} CONGRES MONDIAL
CONCOURS EUROPEEN DE LA RACE BRUNE
VENTE AUX ENCHERES - VISITES D'ELEVAGES**

www.brune2016.com





swissgenetics 

selection Disponible en semence sexée

selection Disponible en semence sexée

Scherma Glenn

BLOOMING-ET SMF

CH 120.0825.6880.8 aAa: 246 153

Glenn x Arsene x Premium

- Confirme ses valeurs d'élevage génomiques
- Haute production avec beaucoup de protéine
- Taureau d'élite pour la morphologie
- Bonne fertilité des filles

Schärz BS Vigor

ANIBAL-ET SMF

CH 120.0830.2516.4 aAa 246 135

Vigor x Mascot x Starbuck

- Très bonne production de lait et teneurs élevées
- Bon index pour les cellules somatiques
- Excellente hérédité pour le pis et les membres
- Très bonne longévité



Blooming PETUNIA

Anibal RICA



www.swissgenetics.com



LE MINÉRAL qui dégriffe la performance

NOUVELLE GAMME PhysiO ANTIOX

POURQUOI augmenter la résistance naturelle des animaux ?

POUR...

- Atténuer les effets des stress environnementaux.
- Mieux passer les périodes de transition alimentaire.
- Limiter les conséquences du risque inflammatoire.
- Éviter les situations de stress oxydatif.
- Augmenter l'efficacité des traitements.
- Diminuer le taux cellulaire.

COMMENT augmenter la résistance naturelle des animaux ?

AU TARISSEMENT

- Avec l'apport d'ingrédients qui renforcent l'immunité et limitent le risque inflammatoire péripartum.

AU DÉBUT ET PENDANT LA LACTATION

- Par l'apport d'ingrédients spécifiques qui vont augmenter l'immunité innée (vitamines, et chélates de glycine) d'oligo-éléments), ainsi que l'immunité acquise (GPX, SOD...).

AVEC QUOI augmenter la résistance naturelle des animaux ?

LES MINÉRAUX PhysiO PARTUM et PERFECT

- Contiennent des antioxydants primaires, secondaires et de synthèse, qui agissent en synergie et à différents sites du tractus digestif

Consultez votre
Technicien
Productions
Animales



DIJON CÉRÉALES

Philippe GUILLIER 06 72 92 87 13
Laurent GOUTRY 06 22 46 31 66

QUAND L'UTILISER ?

AU TARISSEMENT

- Augmente la résistance aux infections
- Réparation des tissus mammaires
- Accélère la reprise d'appétit après vêlage (foie fonctionnel)

AU VÊLAGE

- Meilleure qualité du colostrum pour un veau résistant

EN LACTATION

- Des animaux plus résistants, moins de traitements
- Une meilleure santé de la mamelle, réduction des taux cellulaires
- Des indices de reproduction améliorés

COMMENT L'UTILISER ?

Un programme complet
à appliquer :

Tarissement Lactation

PhysiO PARTUM
150 g/j

PhysiO PERFECT
300 g/j

Vêlage